Die fünf Notenlinien

Bald lernst du noch mehr Töne greifen. Dafür benutzen wir die Notenzeile mit 5 Linien. Hier steht eine kleine Melodie, die wir schon aufschreiben und spielen können. Übertrage diese Melodie in die Zeile mit 5 Linien!

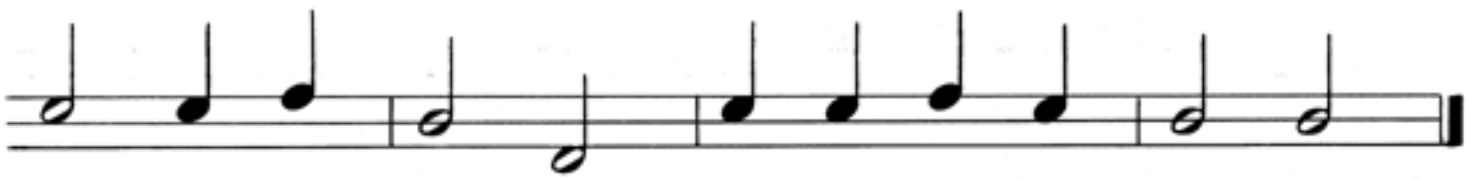

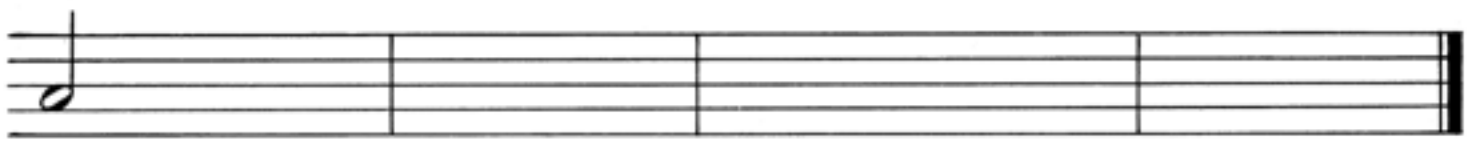

Ein Tongriff auf der zweiten Saite

Greif mit dem Zeigefinger auf dem ersten Bund der zweiten Saite!

Handhaltung

Griffbild

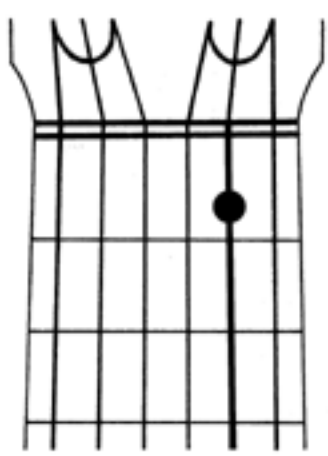

Notierung:

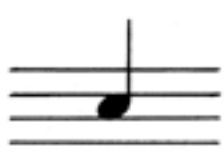

3

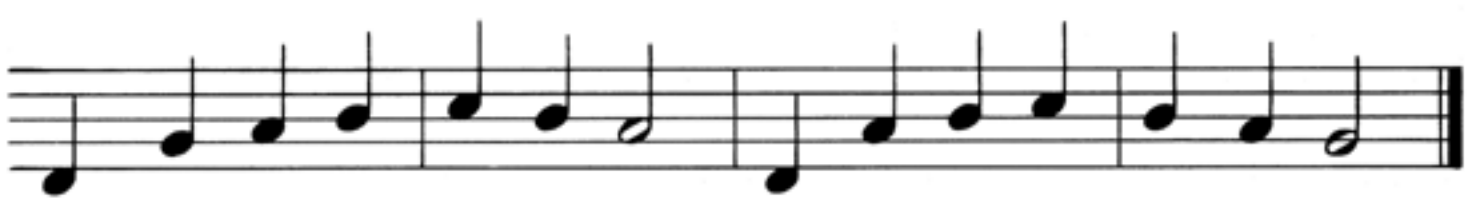

Willst du mit zur Schu - le gehn? Und die Kin - der schwit - zen sehn?
Dann komm mit und setz dich hin, nimm den Blei - stift und be - ginn!