A La Découverte de la Musique des XVII° et XVIII° Siècles

Volume 1 (1974) **Saxophone Soprano ou Ténor**

Arrangement Jean-Marie Londeix 9 p. 24457 L

Anonyme : Rondo, Campra : Musette, Marchand : Air Tendre.

A LA DÉCOUVERTE

de la musique des 17e et 18e siècles

Arrangement Jean-Marie LONDEIX

SAXOPHONE SI♭ (Soprano ou Ténor) ET PIANO

1er Recueil
Débutant

Joseph MARCHAND
XVIIIe siècle
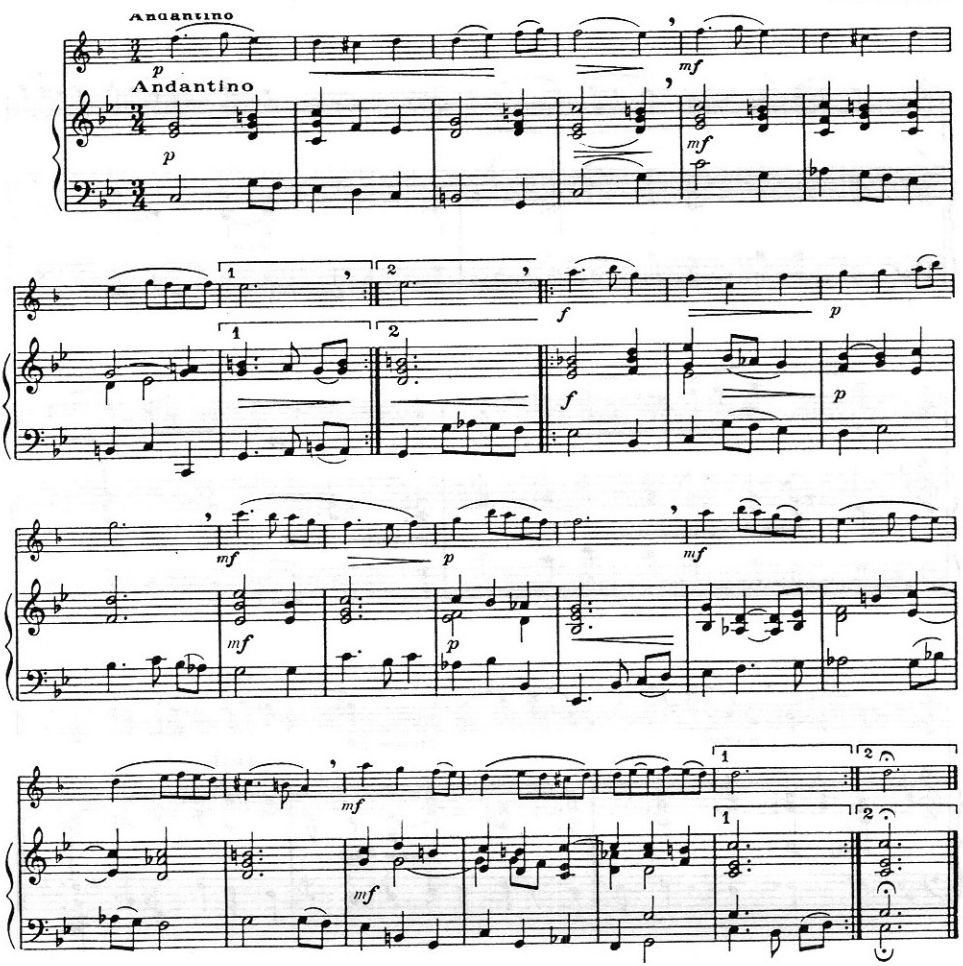
AIR TENDRE