Duende flamenco Vol.1B : La Solea

transcriptions et annotations Claude Worms

74 pages		Z
Combre		C05550

• Enrique de Melchor : A mi padre Melchor - Bata de cola • Niño de Pura : Desde mi Giralda • Paco de Lucía : Cuando canta el gallo - Enregistrement public - Gitanos trianeros • Vicente Amigo : Tío Arango • Manolo Franco : Recuerdos • Gerardo Nuñez : Un son eterno • Rafael Riqueni : Monte Pirolo • Tomatito : Soledad • Pepe Carmona « Habichuela » : Resuene
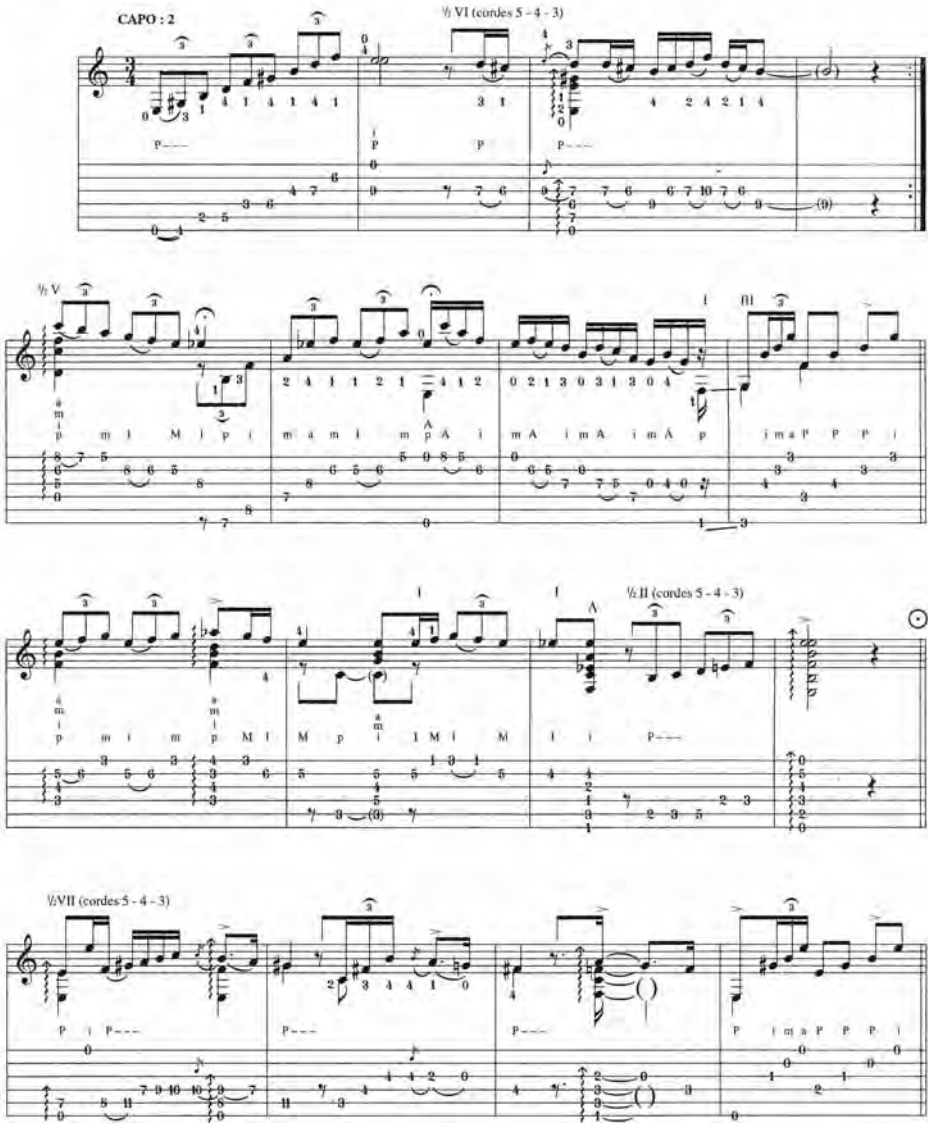
A mi padre Melchor - ENRIQUE DE MELCHOR