OUVRAGE PROTÉGÉ
PHOTOCOPIE INTERDITE
Même partielle
(Loi du 11 Mars 1957)
Constituerait contrefaçon
(Code Pénal, Art. 425)

A Monsieur Daniel DEMACQ

ROSEAUX

QUATUOR de FLUTES

Jean-Marie DEPELSENAIRE

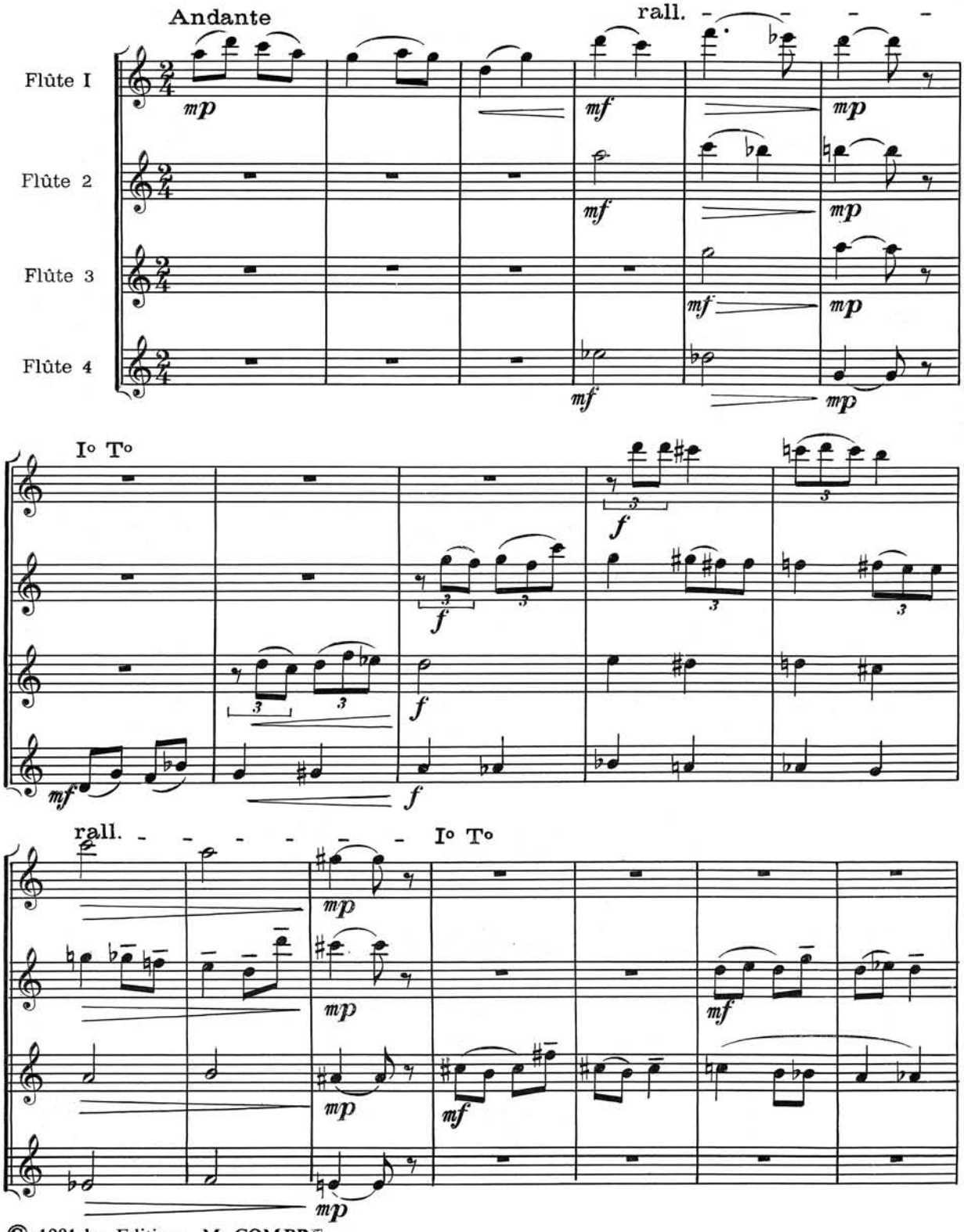

© 1981 by Editions M. COMBRE
24 Boulevard Poissonnière 75009 Paris

Tous droits réservés