Pièces folkloriques norvégiennes

Edward Grieg
1843-1907

I - HALLING

opus 17, no 7

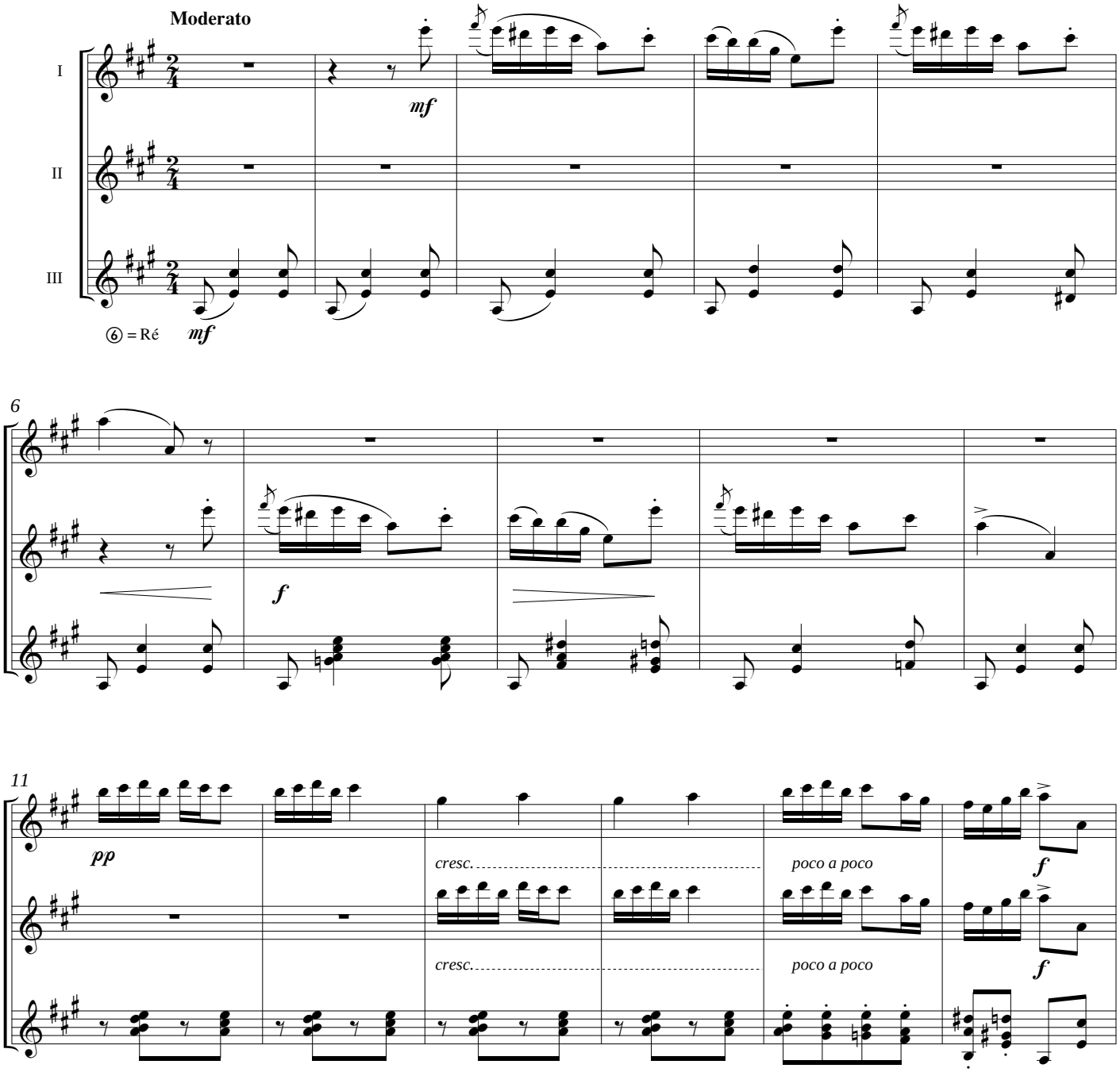

© 1995 LES PRODUCTIONS D'OZ
Saint-Romuald QC Canada
Tous droits réservés (SOCAN)