*à Chantal Thuret, en souvenir de l'Égypte*

# Felouques

opus 167

Francis Kleynjans

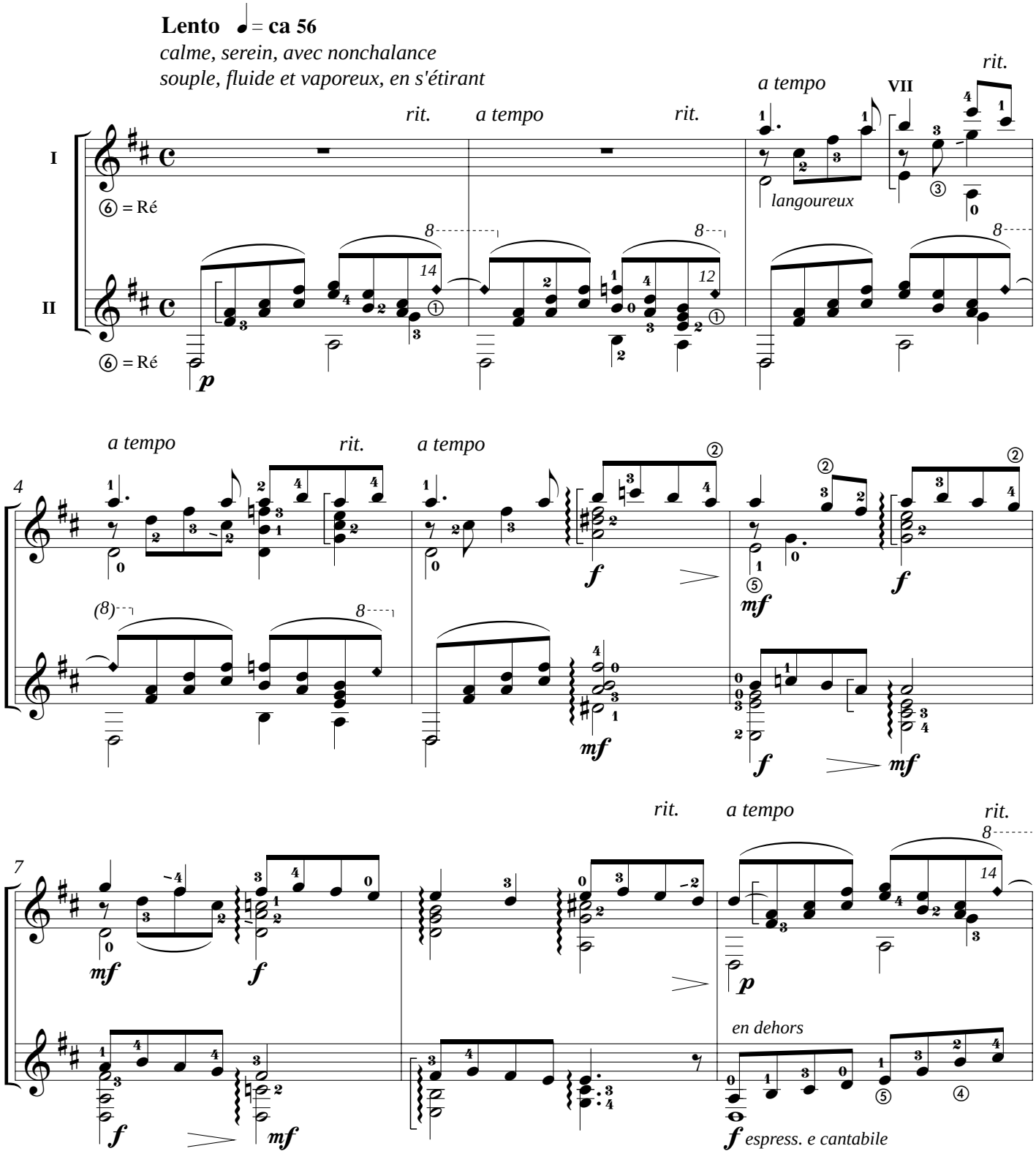


© 2000 LES PRODUCTIONS D'OZ
Tous droits réservés (SOCAN)