Ouverture de Carmen

arr. Luc Lévesque

Georges Bizet
1838-1875

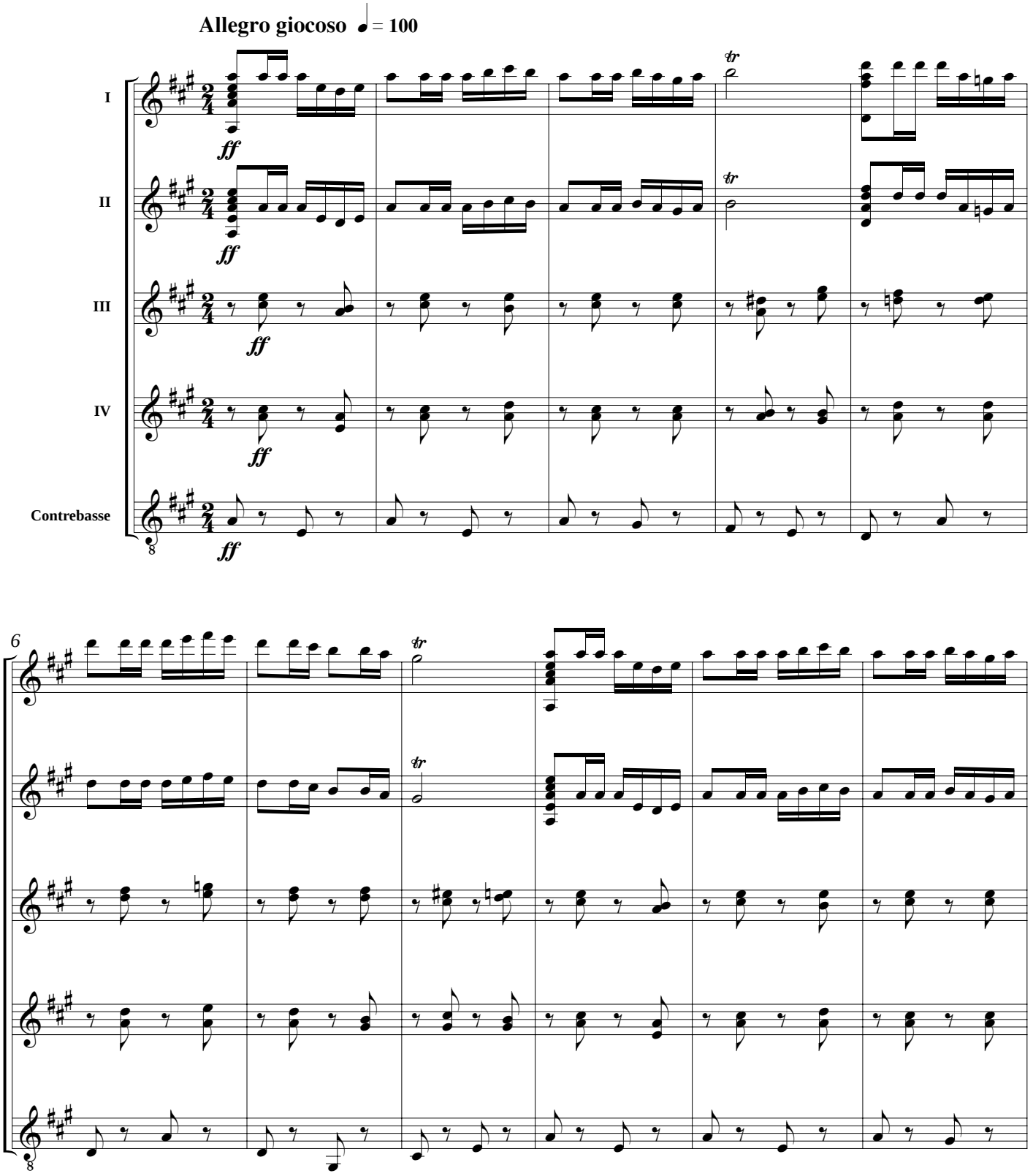

© 2000 LES PRODUCTIONS D'OZ
Tous droits réservés (SOCAN)