Les moustiques

Ecoute le DO↗ avant de chanter
et prends une puce entre tes doigts….

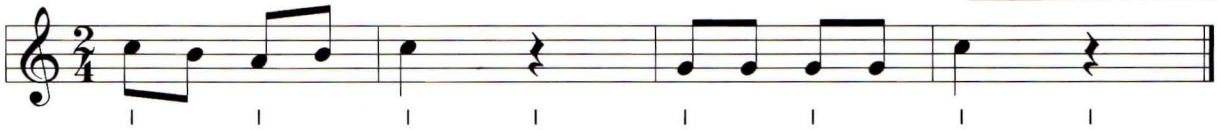

1)	Les puces,	les	mous-	tiques			Ça	fait	mal,	ça	pique!
2)	*DO*	*SI*	*LA*	*SI*	*DO*	*(chut)*	*SOL*	*SOL*	*SOL*	*SOL*	*DO*	*(chut)*
3)	2croch'	2croch'	noir'	(chut)			2croch'	2croch'	noir'	(chut)		

- **Colorie** les lames utiles pour la chanson des "Moustiques".

Pour que le jeu au ✖ soit plus facile, tu peux *déposer* le **fa** en face de "sa maison"(←).

- **Colorie** les bonnes réponses dans les bonnes cases :

1) | **2** | **3** | **4** | **5** | Combien de mesures dans la chanson d'aujourd'hui ?

2) 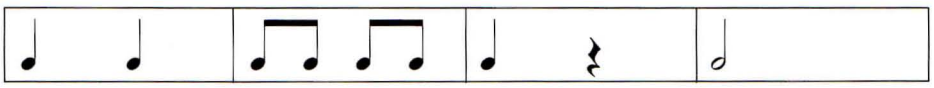

Quelles mesures ont le même rythme que dans la chanson ?

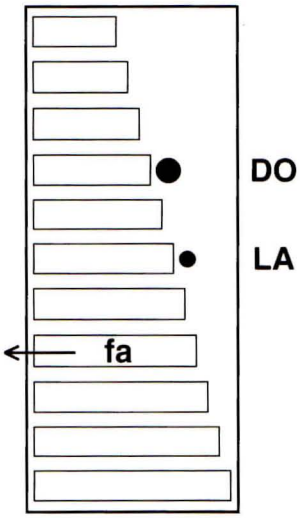

◆ *2 croches* durent 1 temps ♫ = ♩ = 1 temps.

◆ Le *chiffrage*, placé au début d'une chanson, juste après la clé de sol, indique la mesure de cette chanson.

— Le chiffrage $\frac{4}{4}$ indique une *mesure à 4 temps* ……→ (comme dans "Soleil")

— Le chiffrage $\frac{2}{4}$ indique une *mesure à 2 temps* ……→ (comme dans "Les Moustiques")

◆ Le *soupir* 𝄽 est un silence qui *dure 1 temps*.
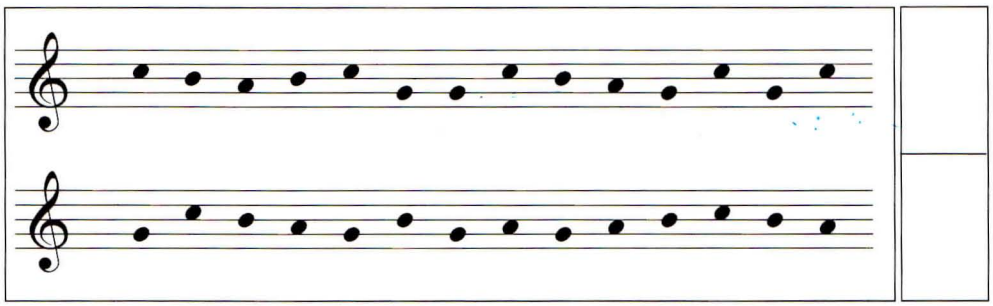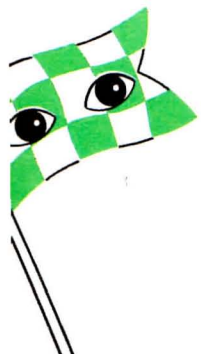
"course des yeux"