à Tilman Hübner et au Kleynjans-Ensemble

Hommage à Stanley Myers

opus 187a

Francis Kleynjans

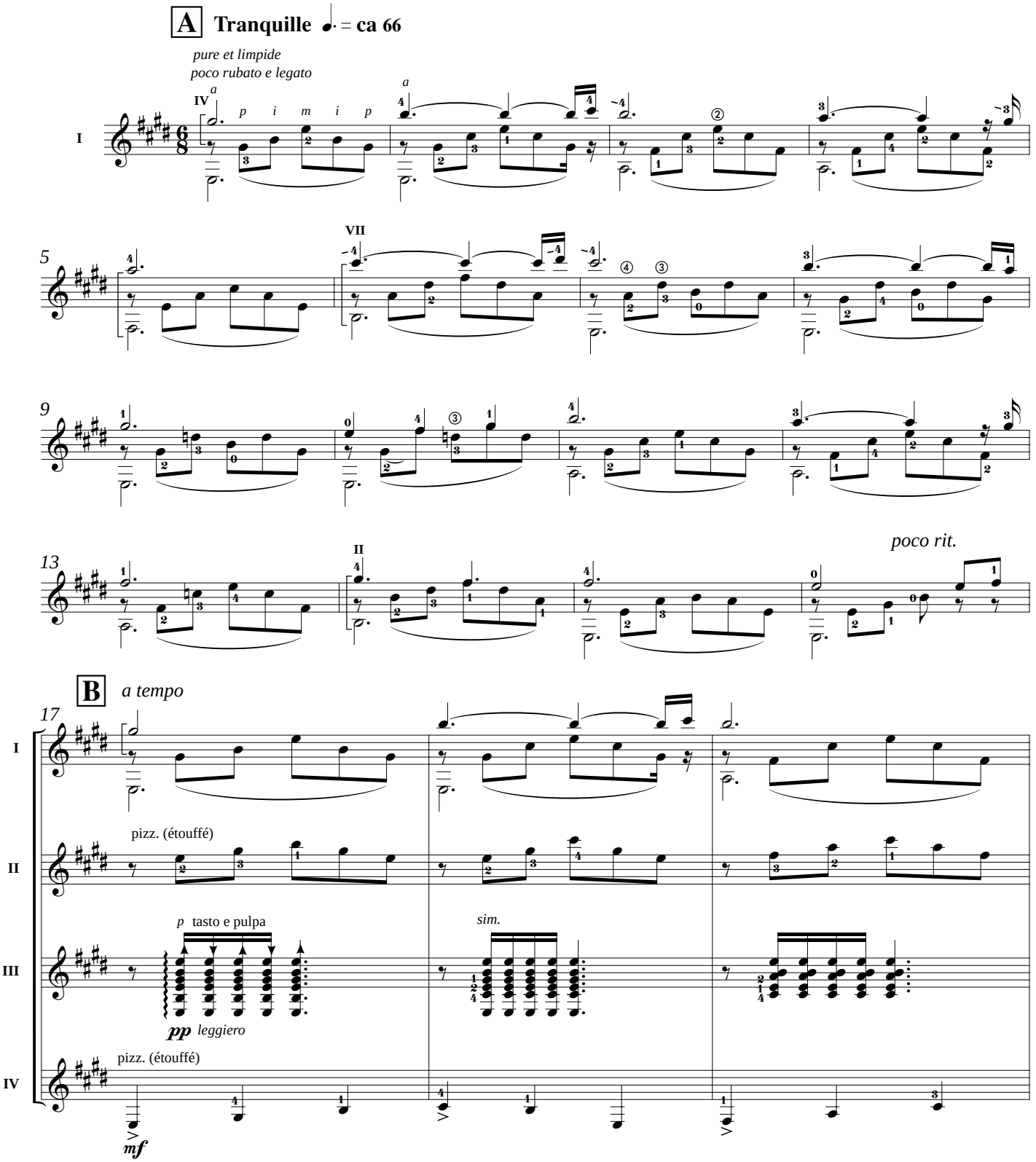

© 2002 LES PRODUCTIONS D'OZ
Tous droits réservés (SOCAN)