à Myriam Caügts

Élégie

2002

Érik Marchelie

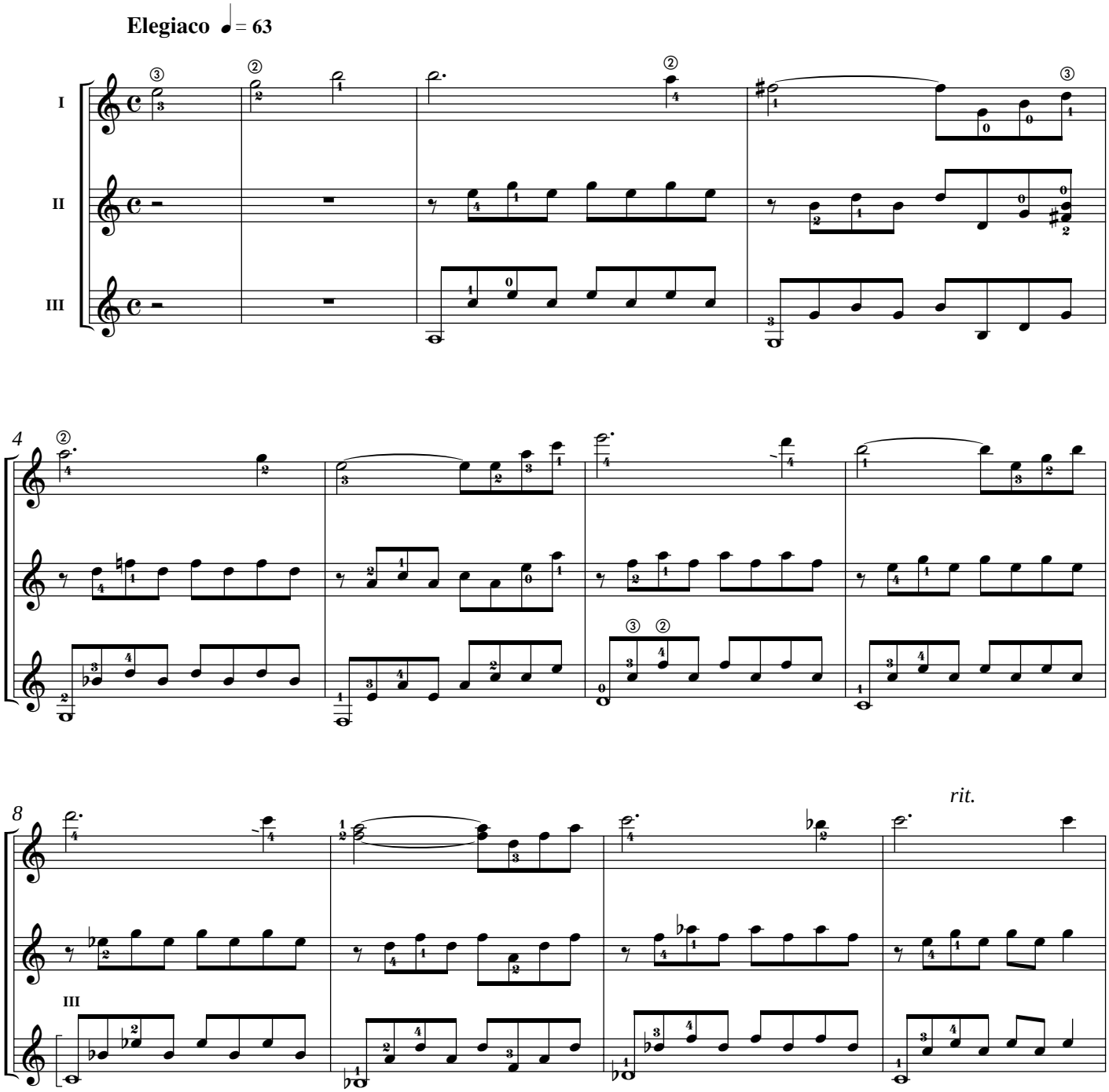

© 2003 LES PRODUCTIONS D'OZ
Tous droits réservés (SOCAN)