à Liat Cohen

Fantaisie

sur « Zion Tamati »

révision et doigtés : Liat Cohen

Rafi Kadishson

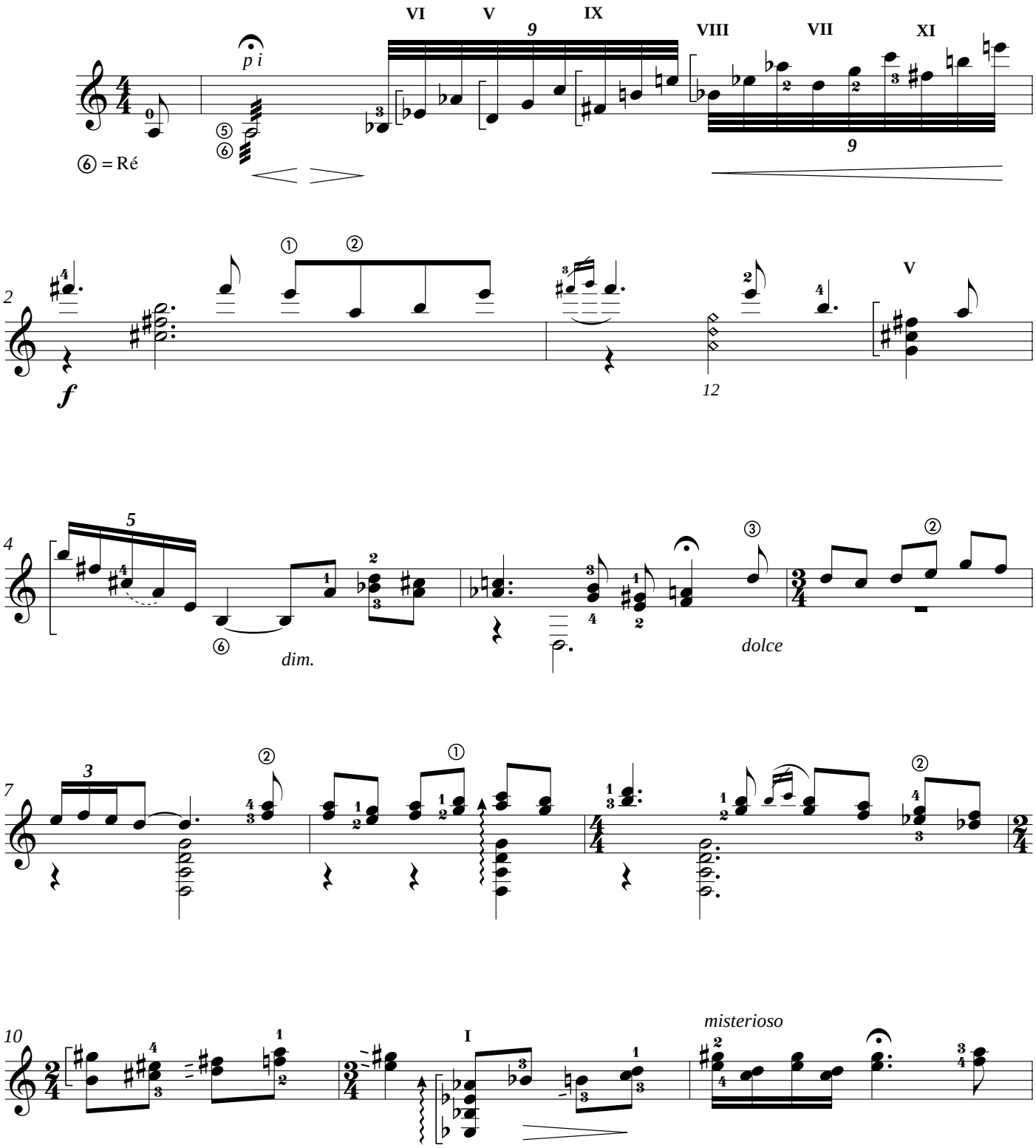

© 2002 LES PRODUCTIONS D'OZ
Tous droits réservés (SOCAN)