à Raphaël Fays

Farandole

opus 188

Francis Kleynjans

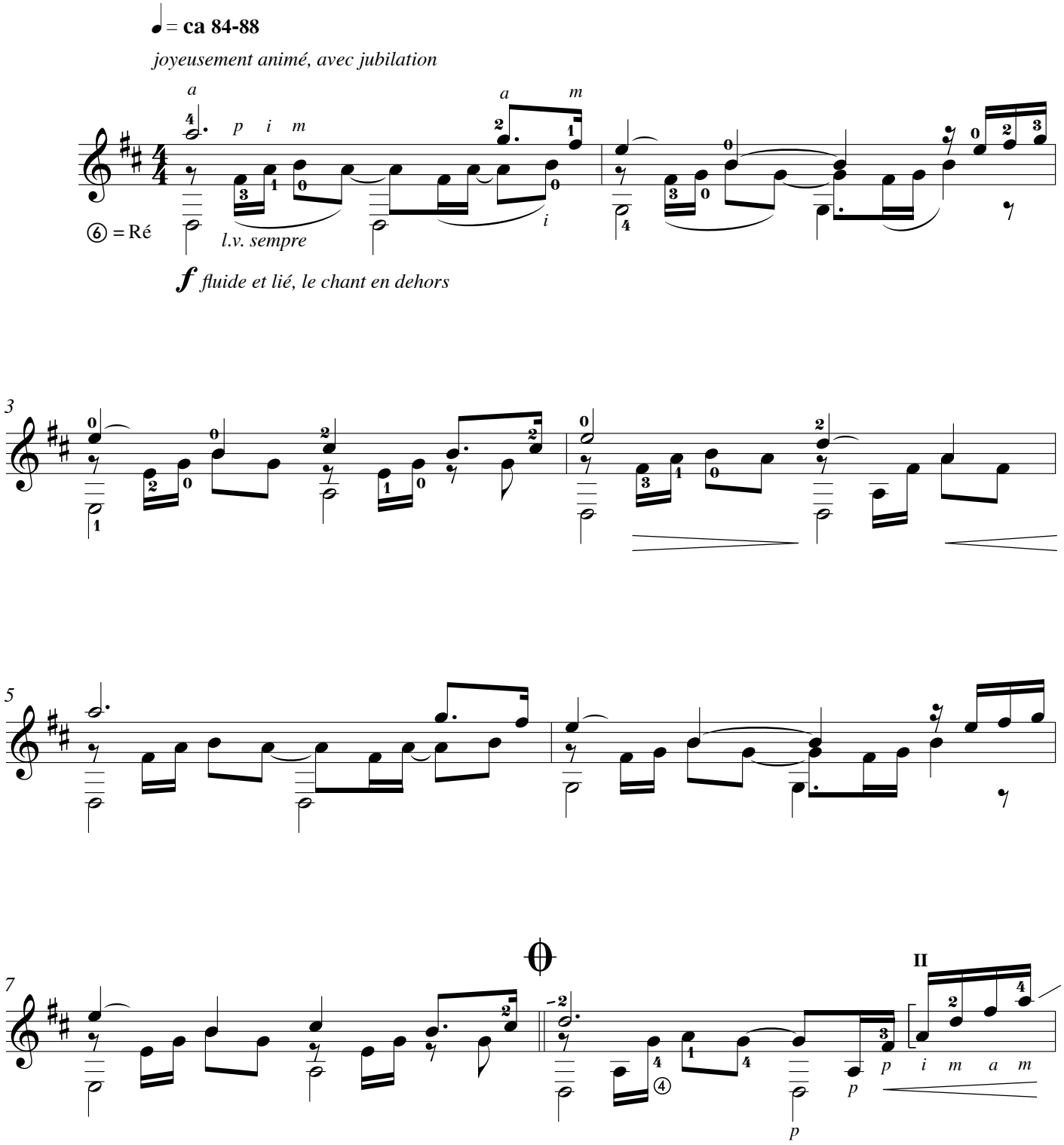

© 2002 LES PRODUCTIONS D'OZ
Tous droits réservés (SOCAN)