à Jean Ledieu

DIALOGUE

pour Saxophone alto et Piano

OUVRAGE PROTÉGÉ
PHOTOCOPIE INTERDITE
Même partielle
(Loi du 11 Mars 1957)
Constituerait contrefaçon
(Code Pénal, Art. 425)

Odette GARTENLAUB
(mai 1982, révision 2000)

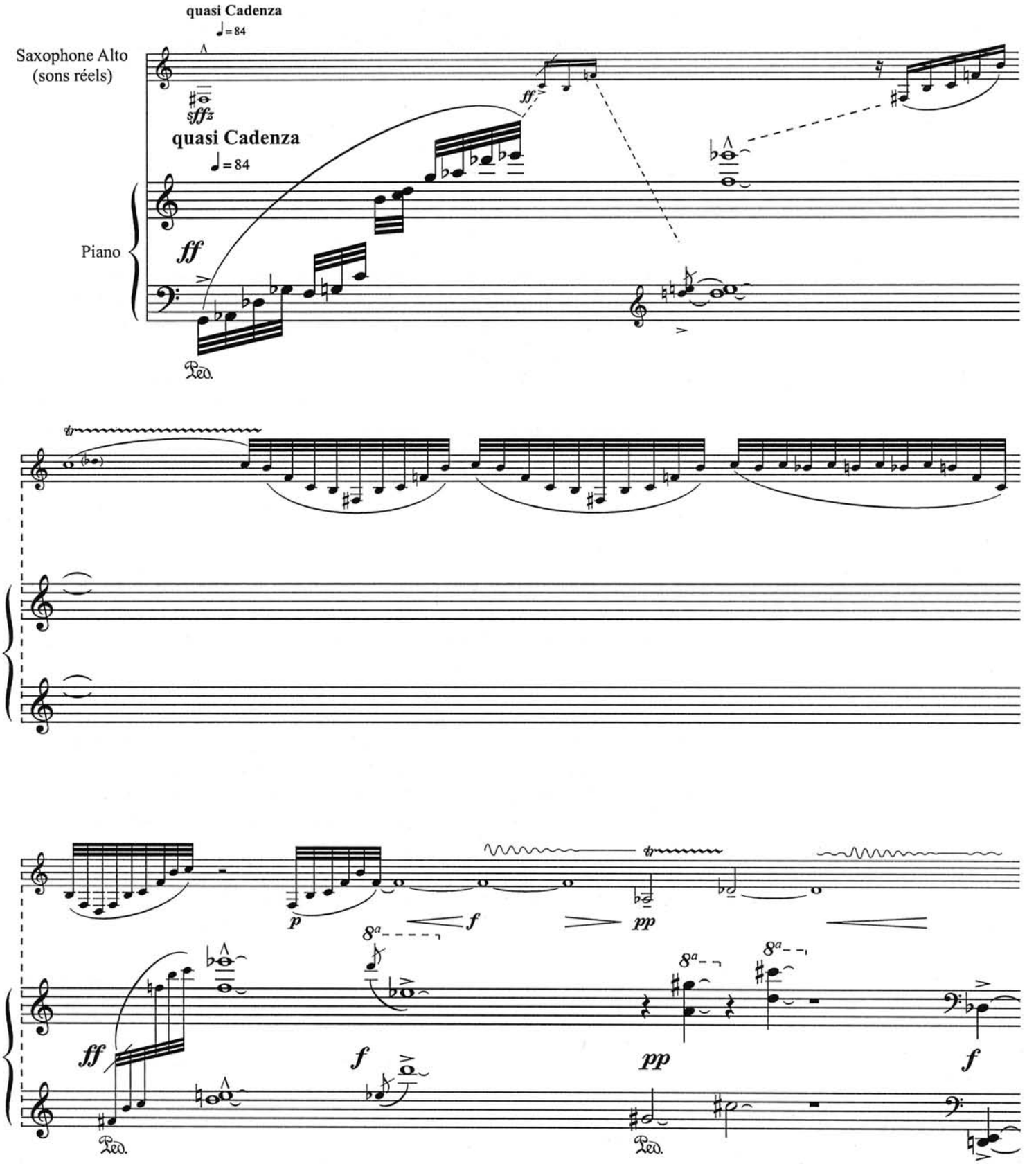

© 2003 by Editions COMBRE
24, Bld Poissonnière 75009 PARIS

Tous droits réservés
pour tous pays