à Jean Courtioux,

Suite Lyrique

Christophe Guichard

Durée totale : 18'05"

I. Ouverture

(4 timbales, vibraphone, 4 temple blocks, 5 cencerros accordés Ré4-Sol4-Si-Do4-Mi et xylophone)

(N.B : Au l'ensemble de cencerros, utiliser 5 cowbells ;
L'accord est une version sphérique de la pièce sous non indispensable

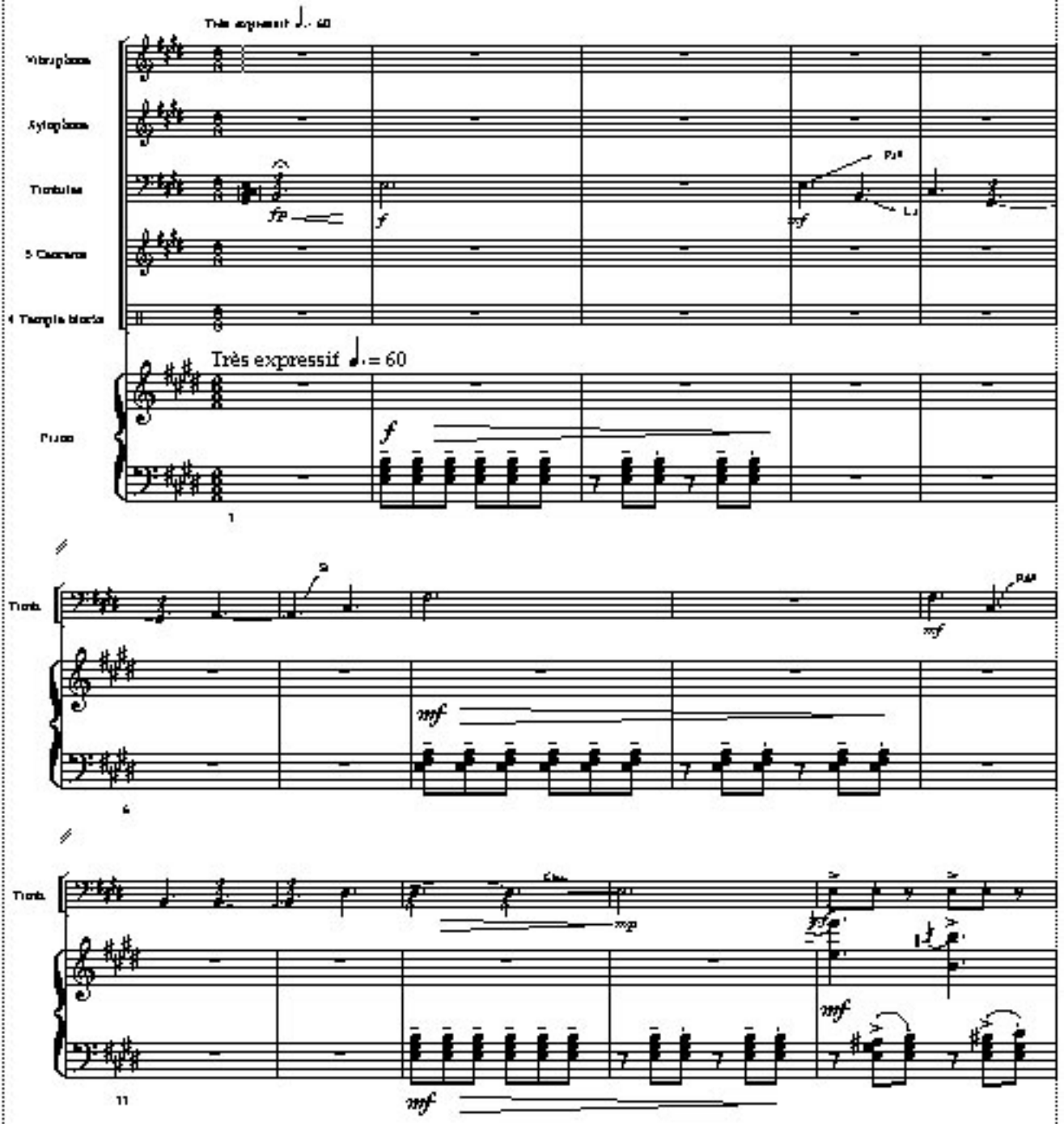

© 2001 Alliance Production
10, rue Sic Rose 61 000 Clermont-Fd

A.09 015 P.

Reproduction interdite
TOUS DROITS RÉSERVÉS POUR TOUS PAYS