à Kaye Clements et Pamela Kimmel

Cavatine

2003

Érik Marchelie

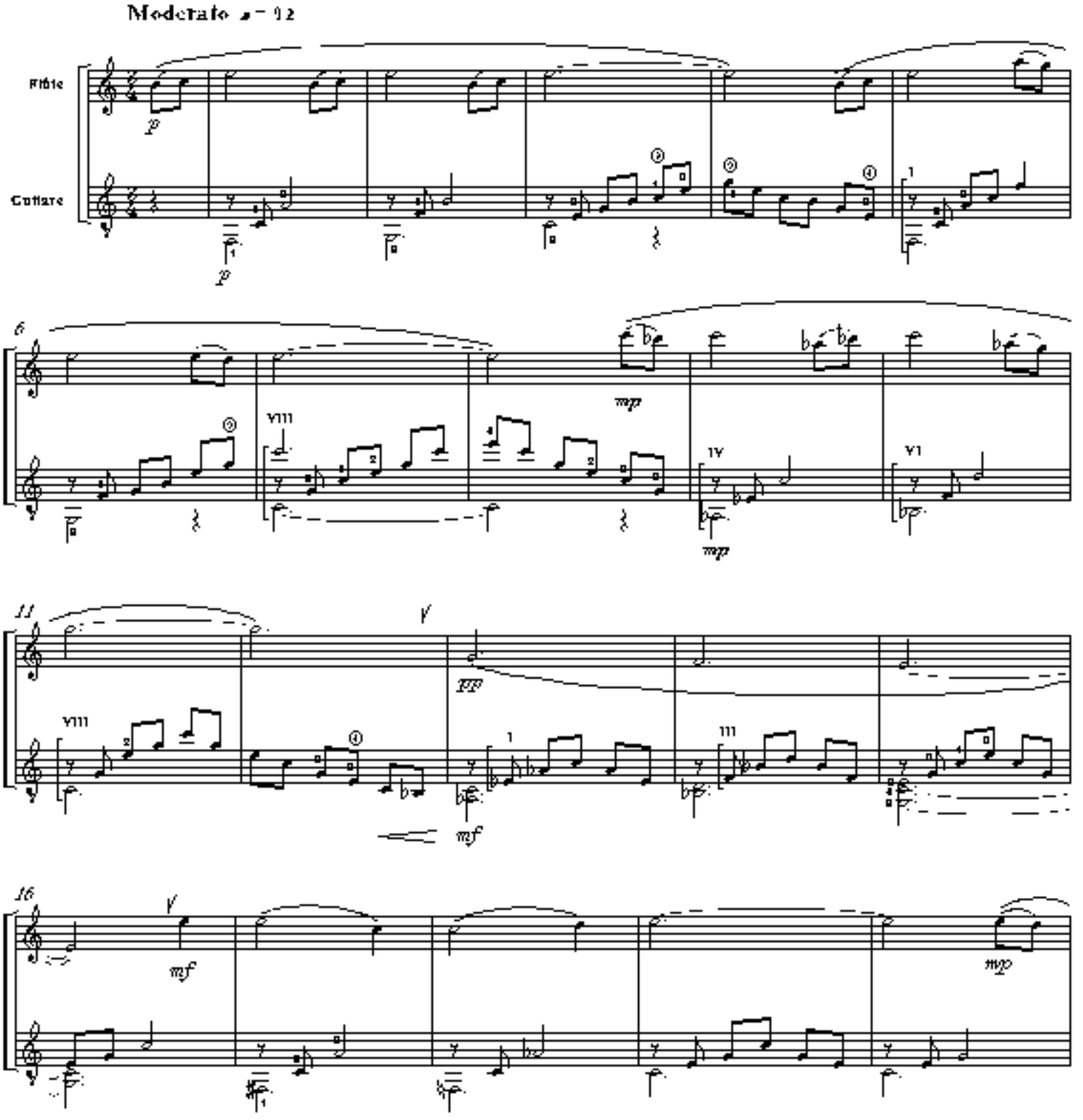

© 2004 LES PRODUCTIONS D'OZ
Tous droits réservés (SOCAN)