à Robert Dalle

Para une flete

milonga

révision et doigté : Antonello Lixi

Jorge Cardoso
1949

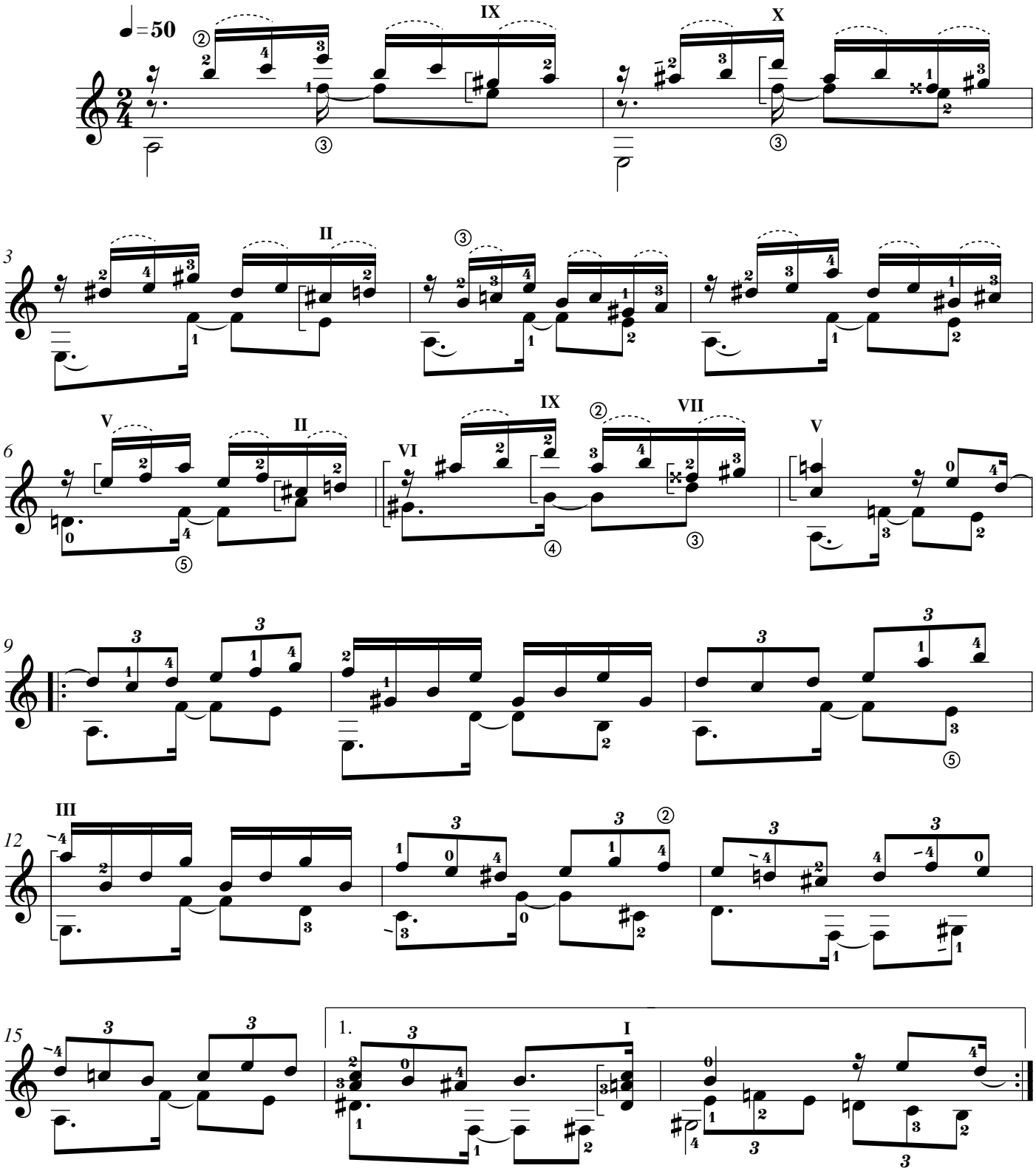

© 2006 LES PRODUCTIONS D'OZ
Tous droits réservés (SOCAN)