Niveau D2
2ème année
1er Cycle

Durée : 1'10"

TAMBOURS COMANCHES

OUVRAGE PROTÉGÉ
PHOTOCOPIE INTERDITE
Même partielle
(Loi du 11 mars 1957)
constituerait contrefaçon
(Code Pénal, Art.425)

Joel ROUSSEAU
Jean-Claude SOLDANO

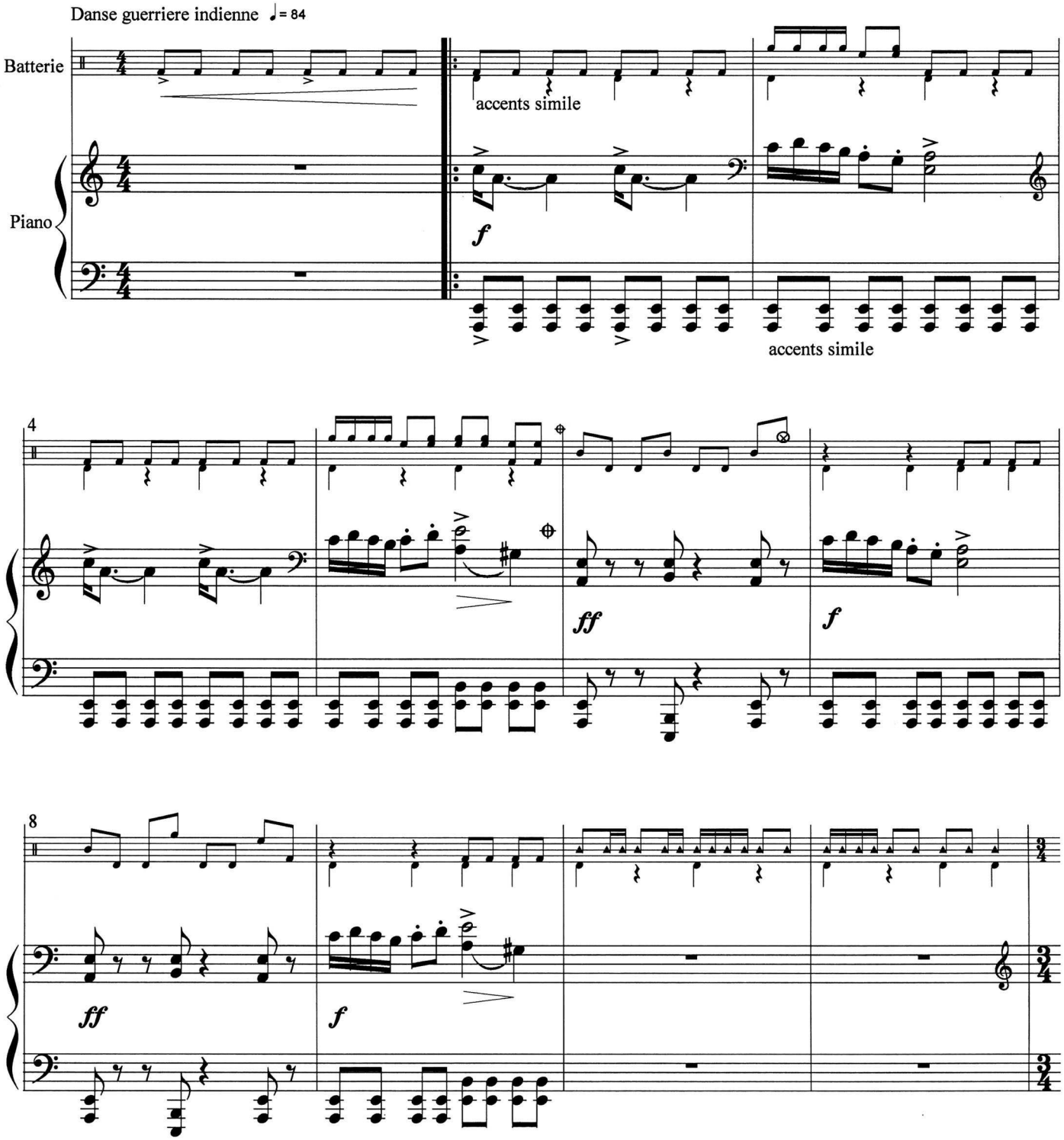

Copyright by Editions Soldano.2006.ES011.
5 bis, rue Fertile Plaine, 93330 Neuilly-sur-Marne.FRANCE.
All rights reserved
Photocopie interdite (article 425 du code pénal).