à Capucine Linguenheld
(qui n'aime pas se servir de son 4e doigt...)

Petite valse du Vénézuela

dites «des 3 doigts»

opus 243

Francis Kleynjans

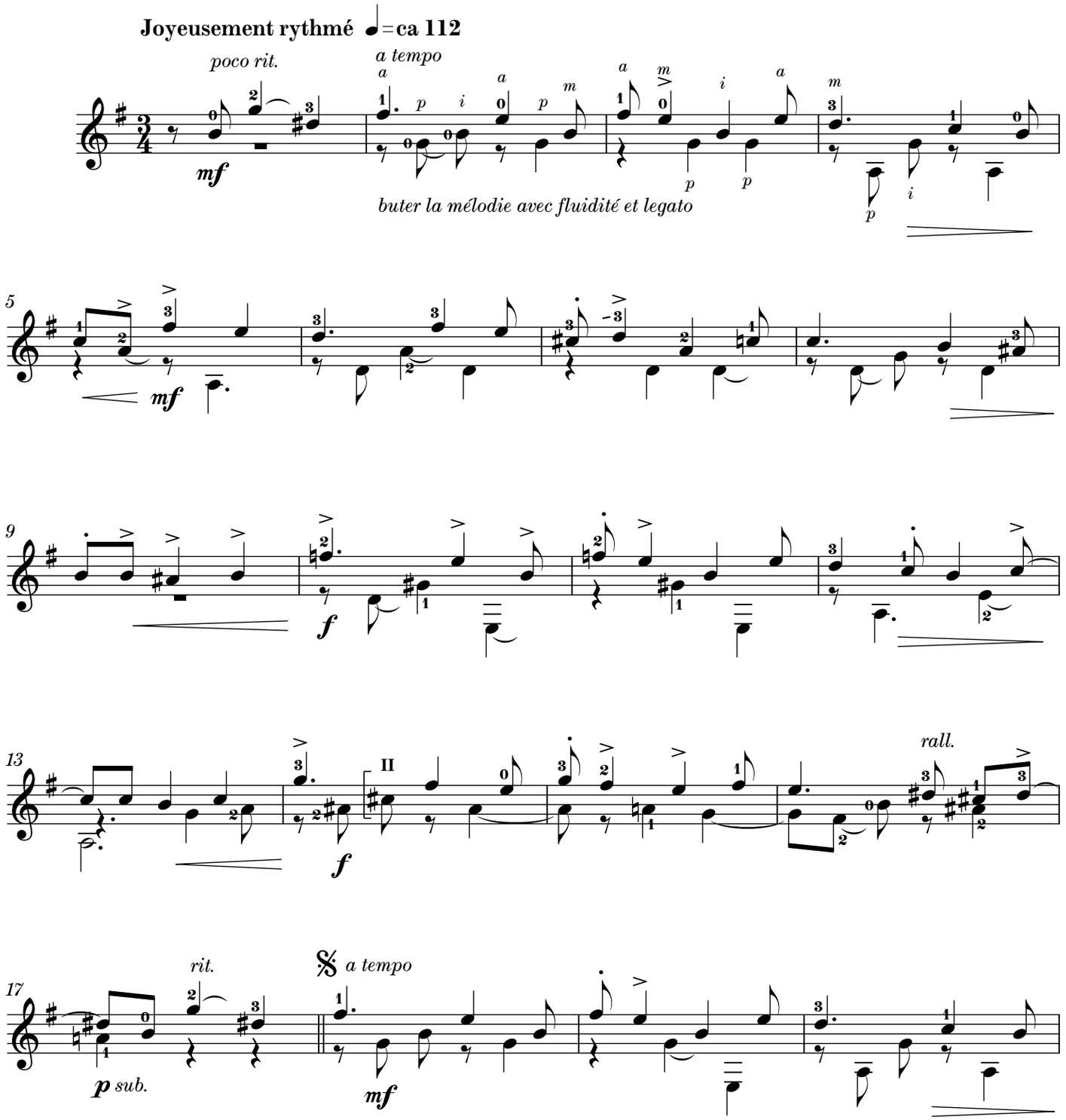

© 2008 LES PRODUCTIONS D'OZ
Tous droits réservés (SOCAN)