## LES TROIS PREMIÈRES CORDES

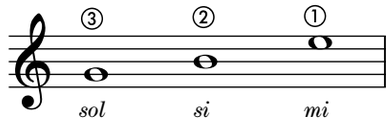


**Exercice de préparation**

Lire les notes (solfier)

Jouer en buté

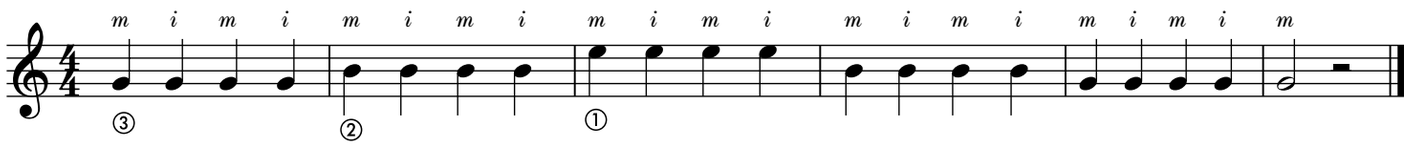


Penser à détendre la main droite et bien lever les doigts.
Le doigt en appui sur la corde est posé, prêt à se lever pour attaquer la corde suivante.

**Étude n° 1**

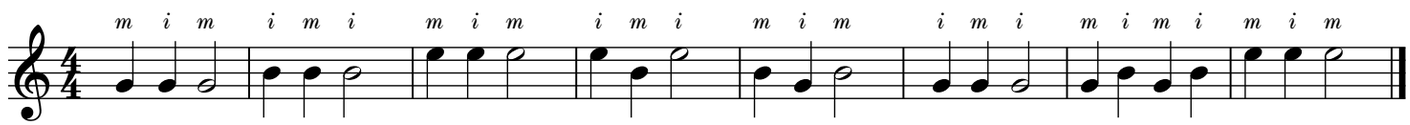


# Mistigri

L.Méneret

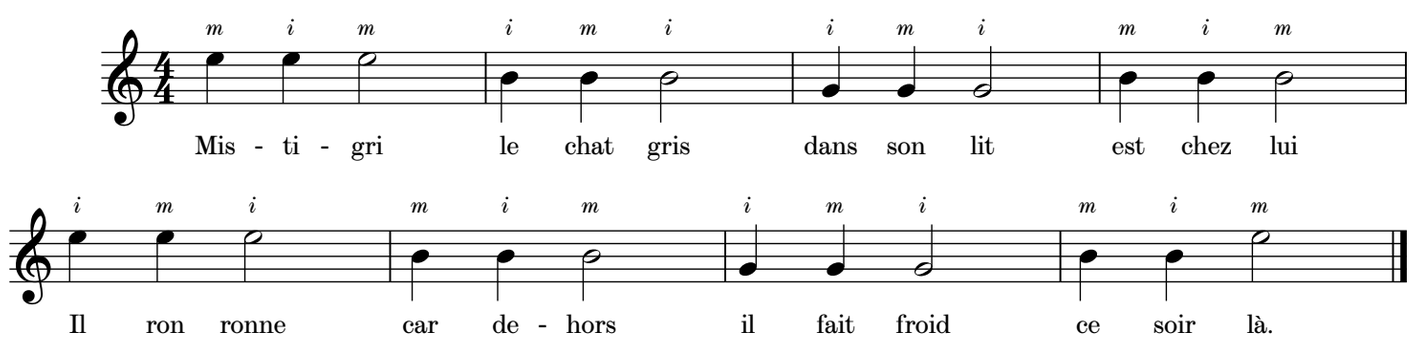


# Mi Si la petite souris
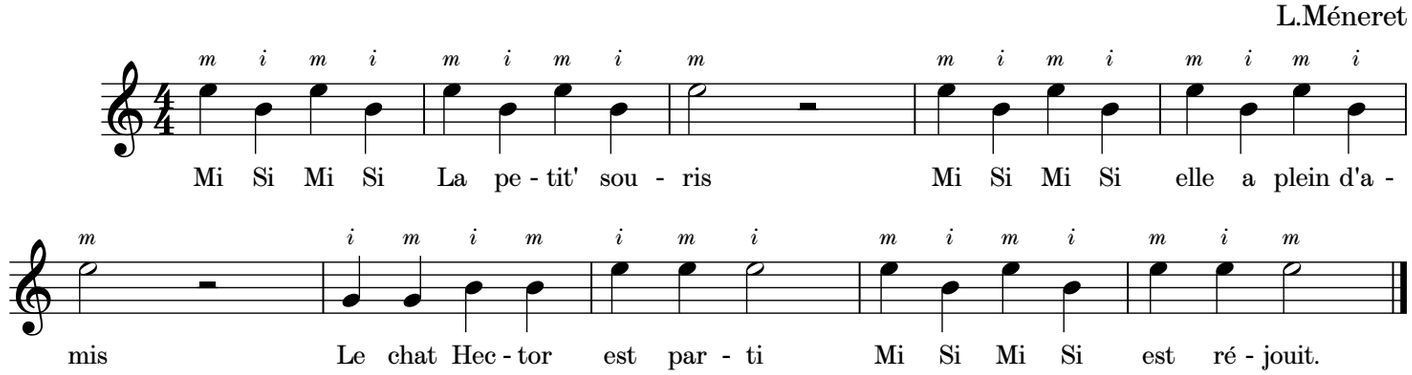
L.Méneret