Maestros contemporáneos de la guitarra flamenca

Vol.2 : José Luis Montón

transcriptions Claude Worms

121 pages		AC
Combre	© 2008	C06616

FRENCH, ENGLISH AND SPANISH TEXT

Me sabe a mar (Alegrias) - Aroma - Del cuatro (Bulerías) - Agüi (Bulería) - Firuleta (Bulería) - Mi niña de Cali (Colombiana) - Nubes (Farruca) - Calle jasmín (Granaína) - Aguapanela (Guajira) - Manantial - Pequeñas memorias (Minera) - De mimbre (Síguiriya) - Tío Miguel (Soleá) - Pozo amargo (Taranta) - Sándalo (Zapateado)
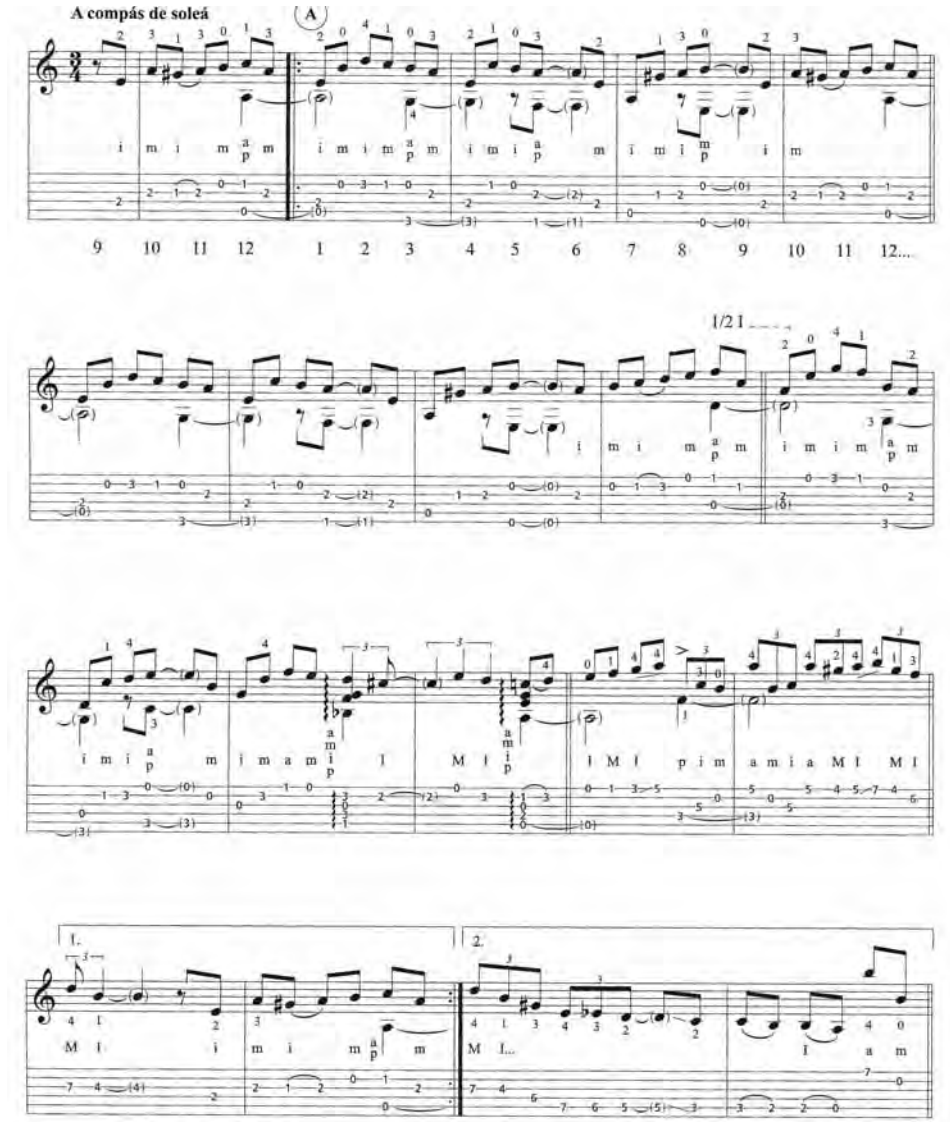
Aroma