Instrucción de Música sobre la Guitarra Española

Zaragoza, 1674

version pour guitare et
doigtés par Oscar Cacérès

Gaspar Sanz
1640-1710

1. Pasacalles

(Libro primero)

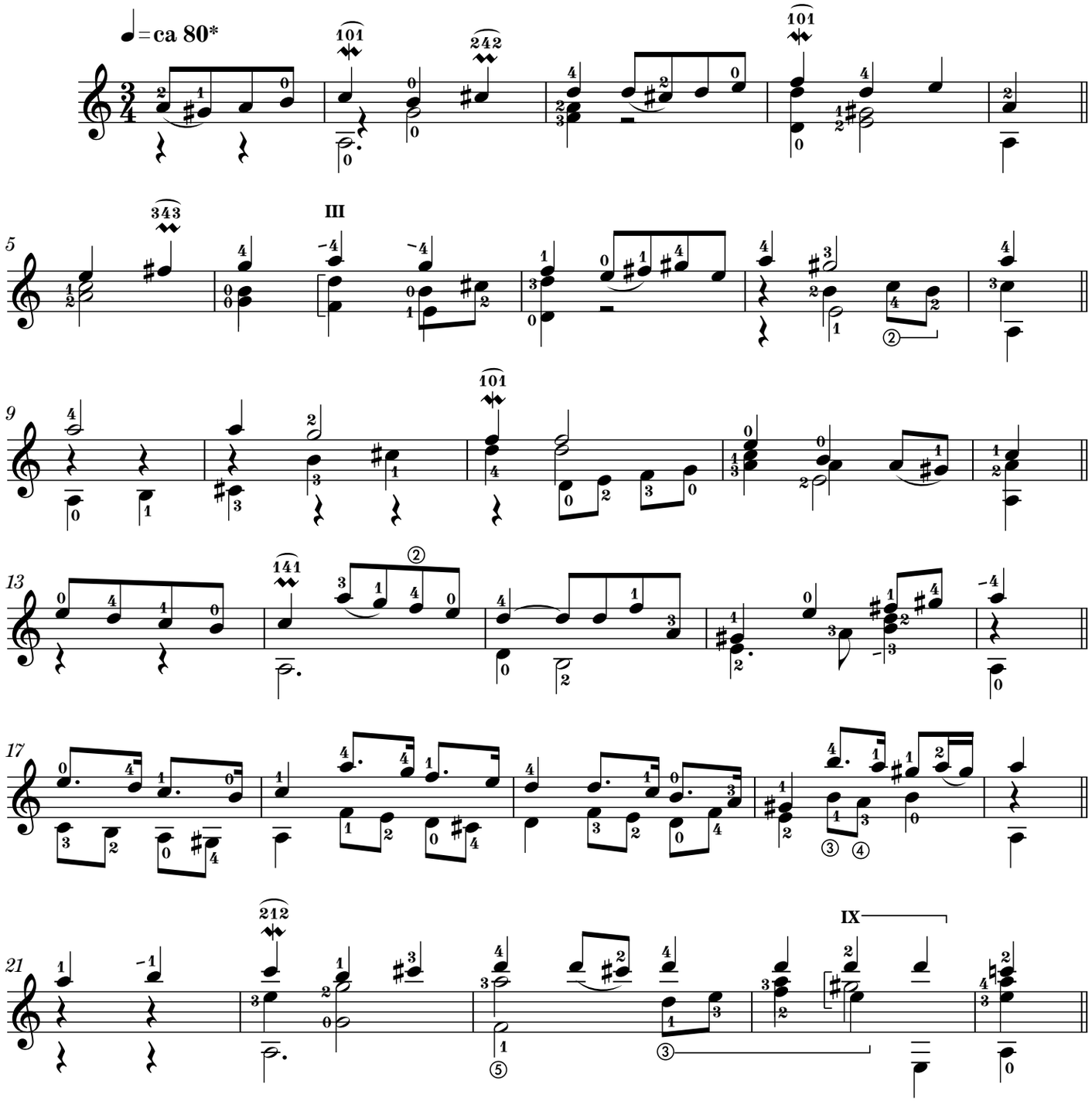

* Mouvements métronomiques suggérés par l'arrangeur.

© 2009 LES PRODUCTIONS D'OZ
Tous droits réservés (SOCAN)