Sauf exceptions légales
PHOTOCOPIE
INTERDITE
sous peine de poursuites
judiciaires et pénales
conformément aux
articles L. 122 et suivants
du Code de la Propriété
Intellectuelle

VOYAGE RYTHMIQUE

à Daniel Cornet

Guillaume GUEGAN

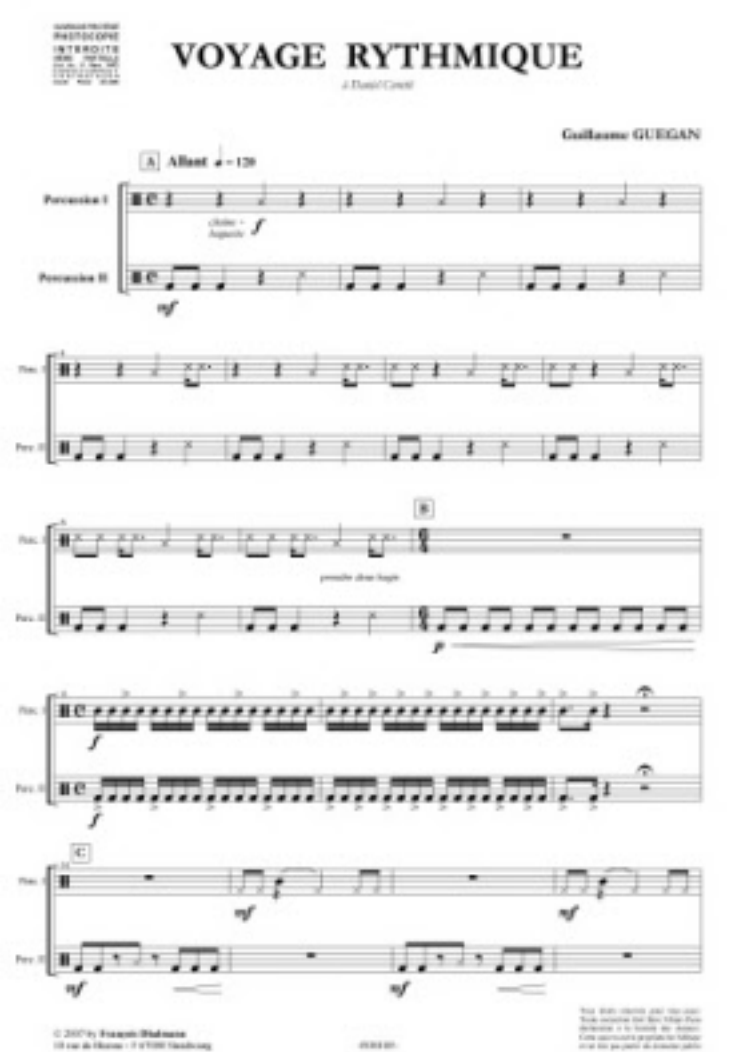

© 2007 by François Dhalmann
18 rue de Hesse - F-67000 Strasbourg

Tous droits réservés pour tous pays
Toute reproduction fait flagrant délit de contrefaçon
Le Code de la Propriété Intellectuelle n'autorise que les copies ou reproductions strictement réservées à l'usage privé du copiste et non destinées à une utilisation collective