à Henriette

Barcarolle

opus 37 II, nº 6, juin - *June* - extraite des Saisons - *from The Seasons*
(original en Sol mineur)

arr. Roland Dyens

Piotr Ilitch Tchaikovsky
1840-1893

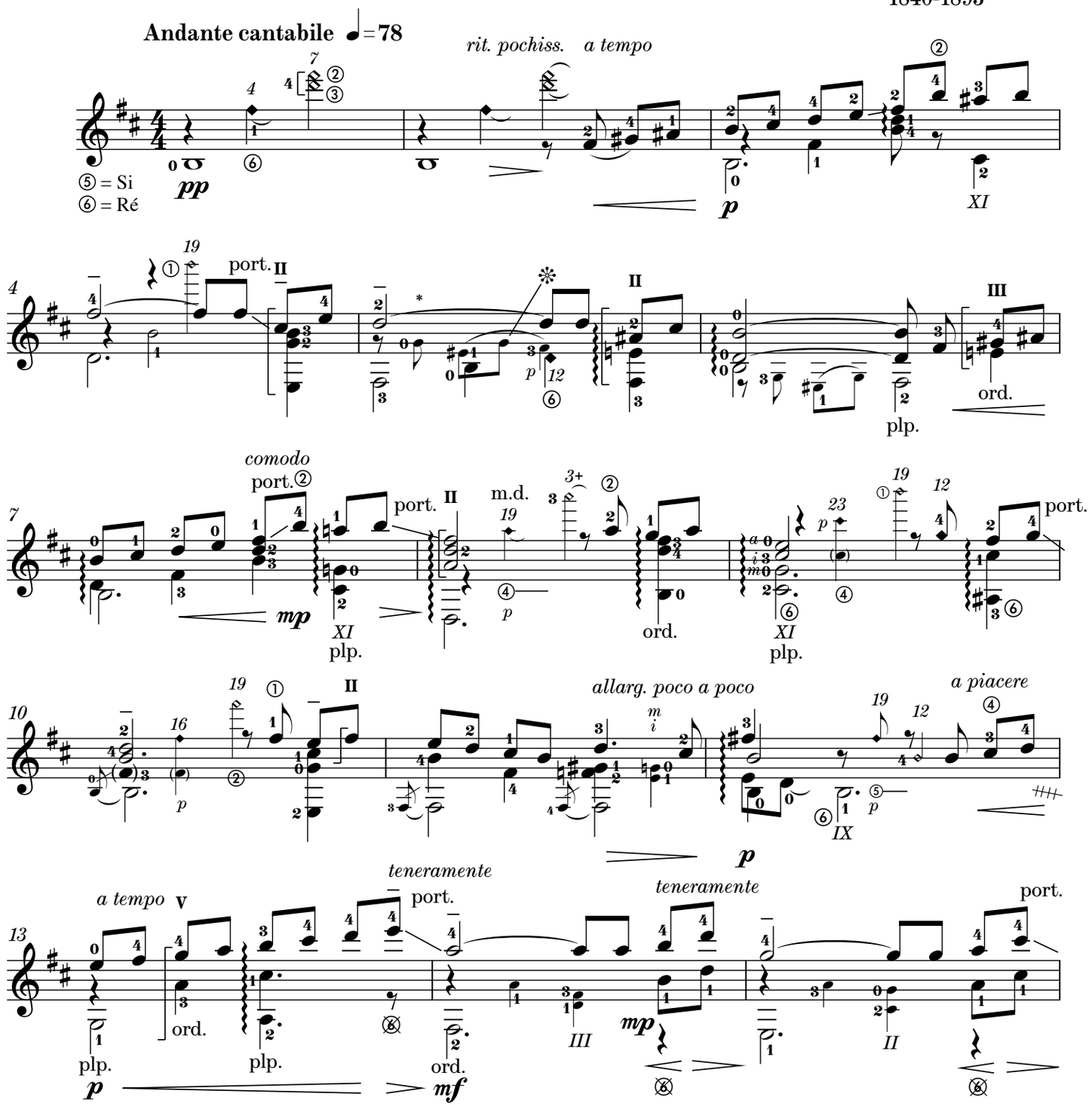

* Les notes ou double notes en petits caractères seront toutes jouées pianissimo (voire ppp) au cours de cet arrangement.
The notes or double-notes in small print will all be played pianissimo (even ppp) during the entire arrangement.

© 2010 LES PRODUCTIONS D'OZ
Tous droits réservés (SOCAN)