Chromatische Fantasie und Fuge d-Moll

BWV 903

Fantasia*

Johann Sebastian Bach

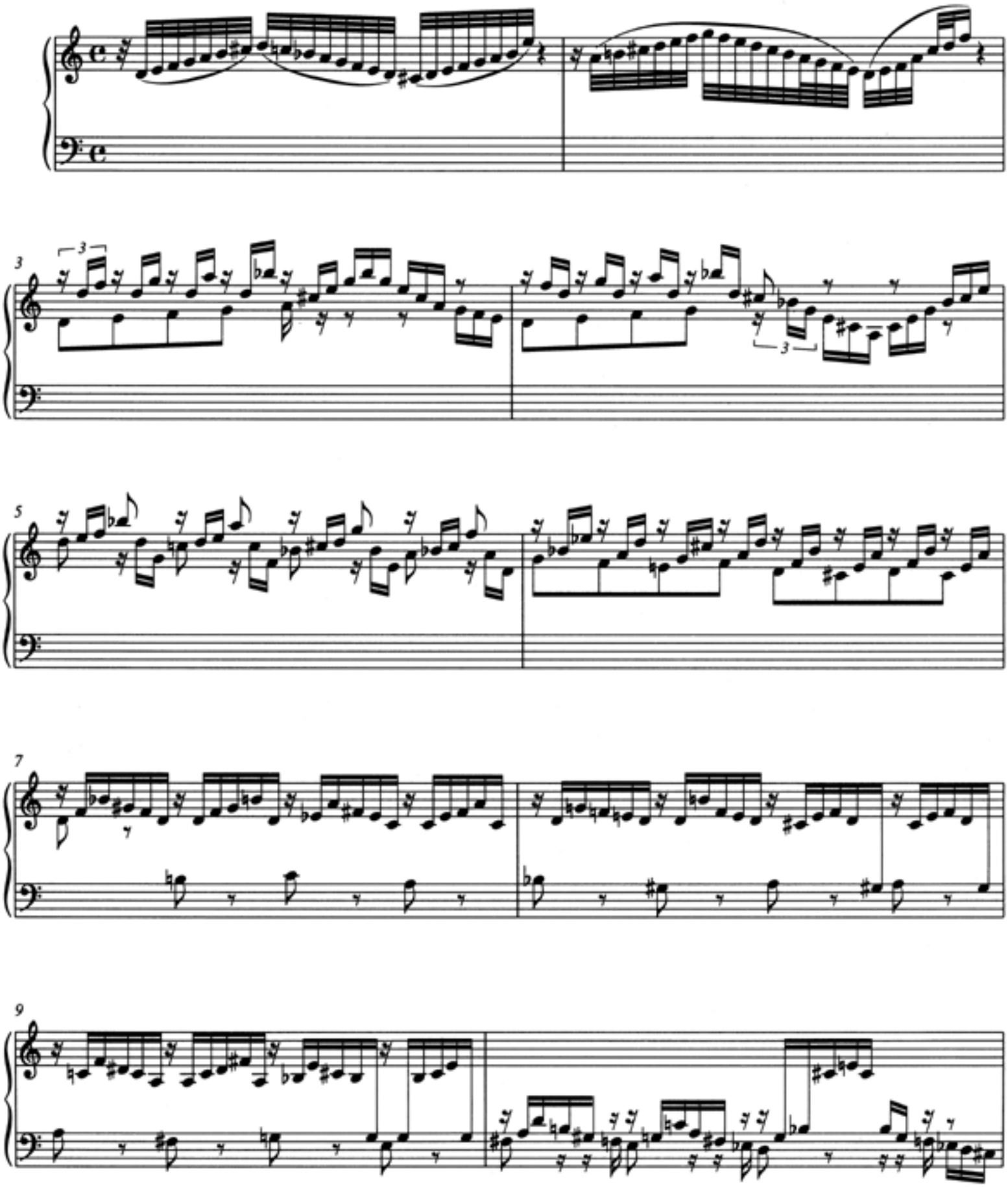

* Der Notentext folgt der Abschrift Johann Friedrich Agricolas (Quelle C1). Die Lesarten der Ossia-Systeme, die gestrichenen Bögen sowie die kleingestochenen Zeichen entstammen der Abschrift Johann Christian Kittels (Quelle G1). / The musical text follows the Johann Friedrich Agricola MS (source C1). Readings on *ossia* staves, dotted slurs, and all signs printed in small type are taken from the Johann Christian Kittel MS (source G1).