Niveau : fin de 1er / début de 2nd cycle

Durée : 1'25"

OUVRAGE PROTÉGÉ
PHOTOCOPIE INTERDITE
Même partielle
(Loi du 11 mars 1957)
constituerait contrefaçon
(Code Pénal, Art.425)

La marche du bonheur

Alain DEVOLDRE

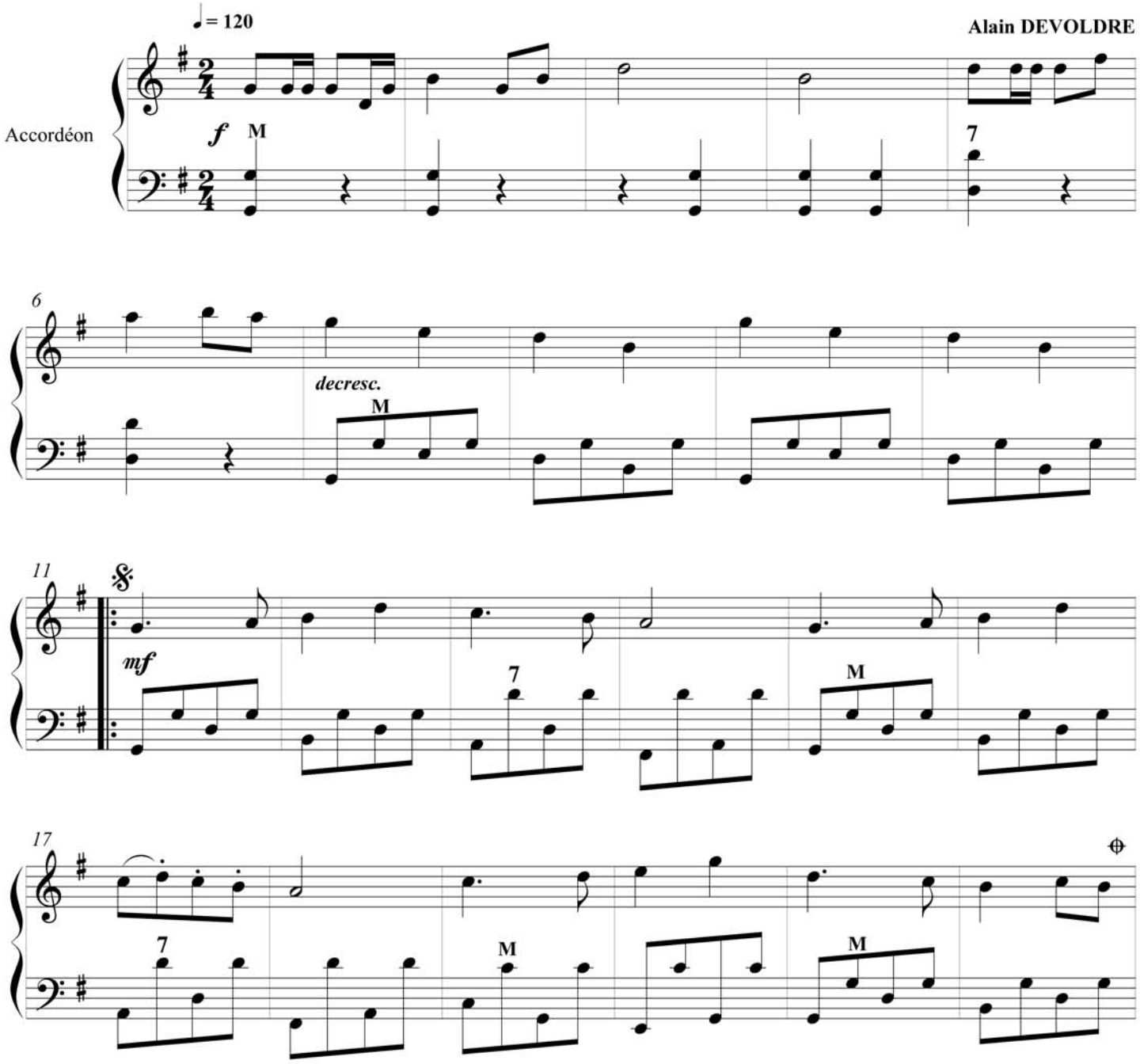

Niveau : fin de 1er cycle

Durée : 45"

OUVRAGE PROTÉGÉ
PHOTOCOPIE INTERDITE
Même partielle
(Loi du 11 mars 1957)
constituerait contrefaçon
(Code Pénal, Art.425)

Petite polka
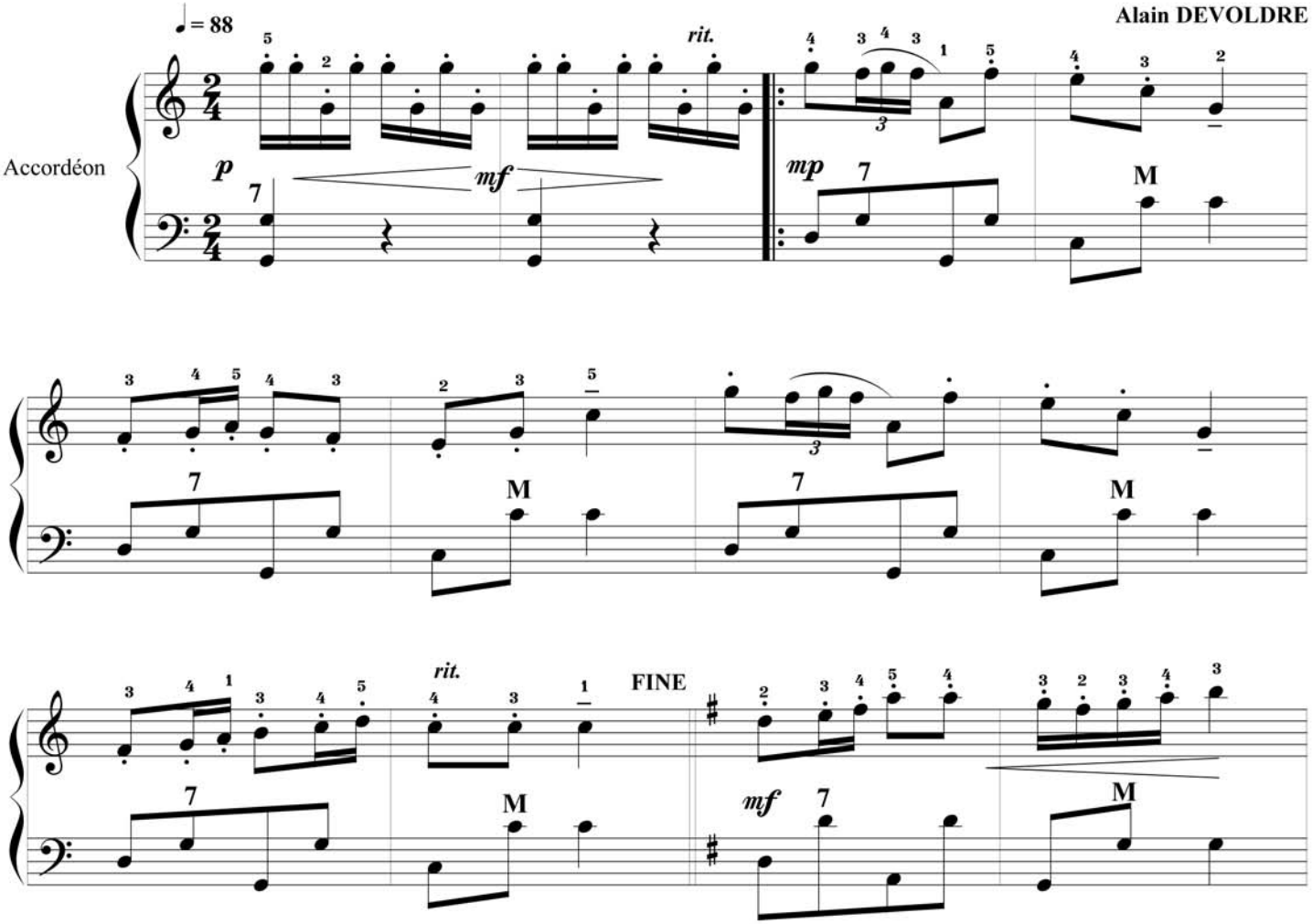
Alain DEVOLDRE