à Aude Sandjikov-Michelin

COMMUNION

pour orgue

Claude PASCAL
Registration de Daniel Roth

G.O. fonds 8' 4' doux
Récit expressif Fl. 8' 4'
Péd. Fl. 8'
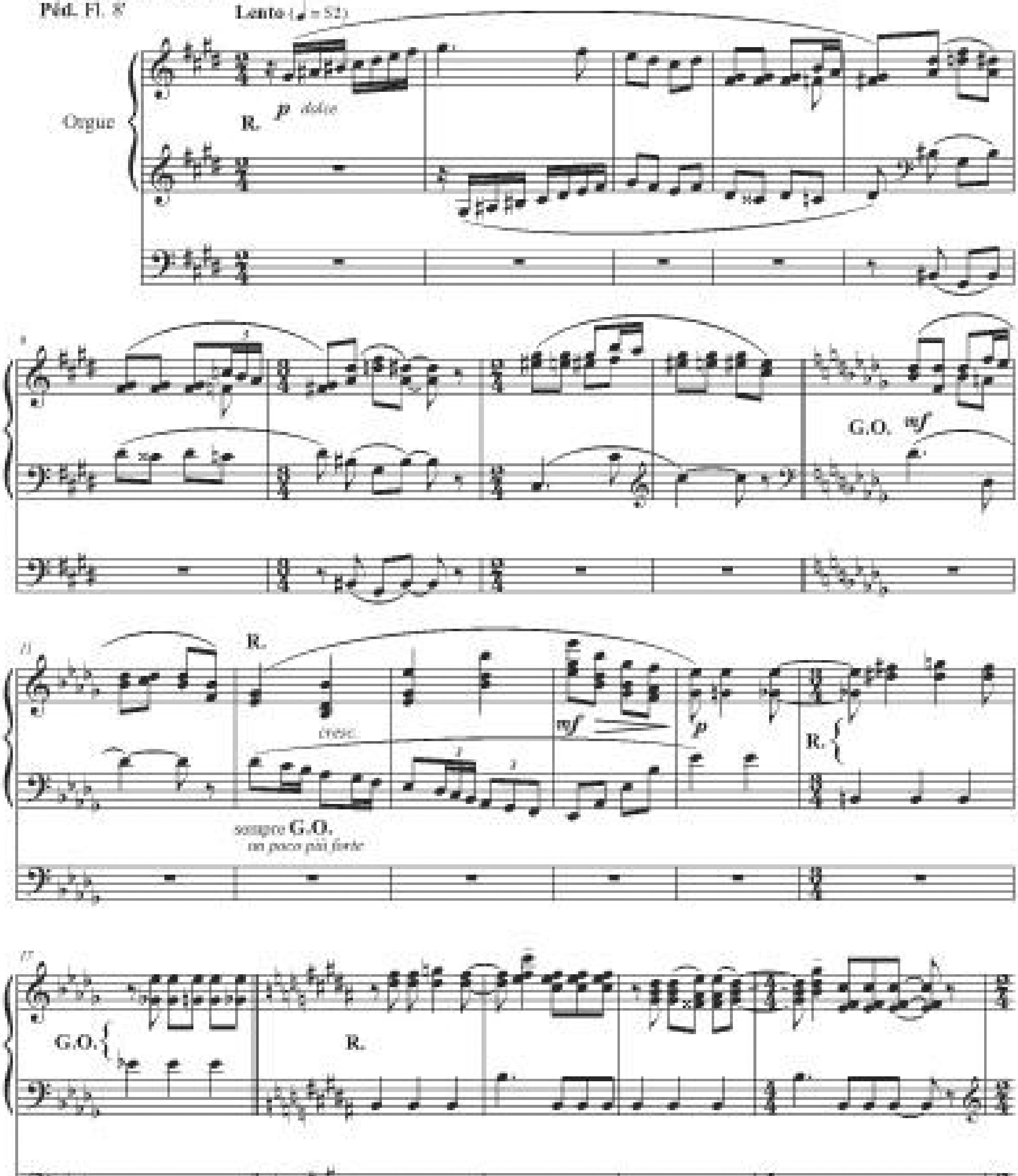
© 2012 by Sempre più Éditions
2 allée Du Guesclin, 93130 Noisy-le-Sec

Tous droits réservés pour tous pays