OUVRAGE PROTÉGÉ
PHOTOCOPIE INTERDITE
Même partielle
(Loi du 11 mars 1957)
constituerait contrefaçon
(Code Pénal, Article 425)

Caprice 4

pour flûte à bec alto ou flûte traversière
(original : do mineur / C minor)

Niccolò Paganini (1782-1840)
Arrangement : Jean CASSIGNOL

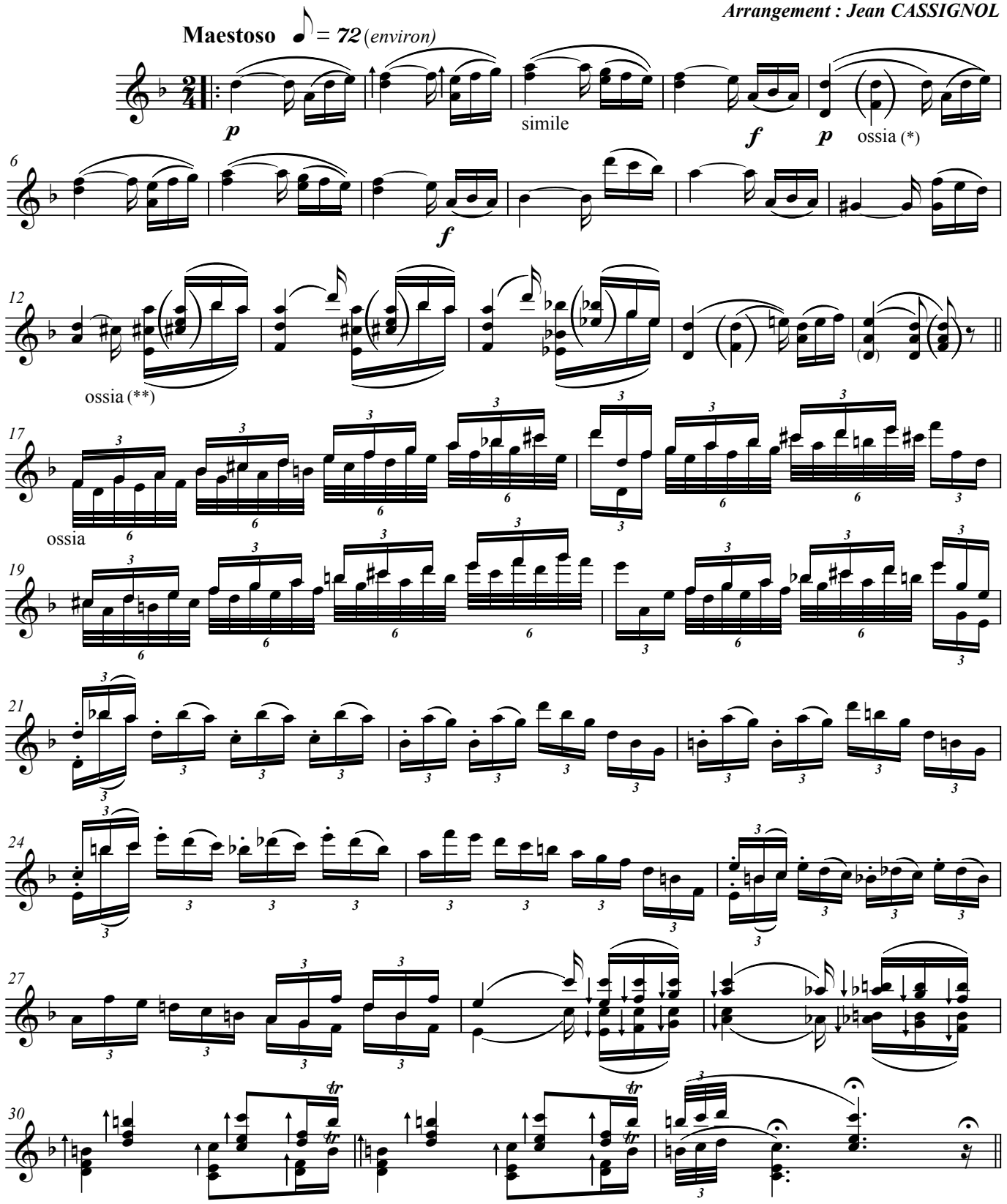

(*) Les ossia sont pour la traversière / Ossia notes are for the transverse flute
(**) Les grands arpèges liés de ce type pourront être adaptés par l'interprète au jeu spécifique de son instrument (flûte à bec ou traversière) / Such extended slurred arpeggios can be adapted by each performer to the specific playing of his instrument (recorder or flute)

Copyright by Editions Soldano.2012.ES722. All rights reserved. Duplication interdite (art.425 du Code pénal).