à Natalie et Jean-Jacques Fimbel

Poulbots *

Roland Dyens

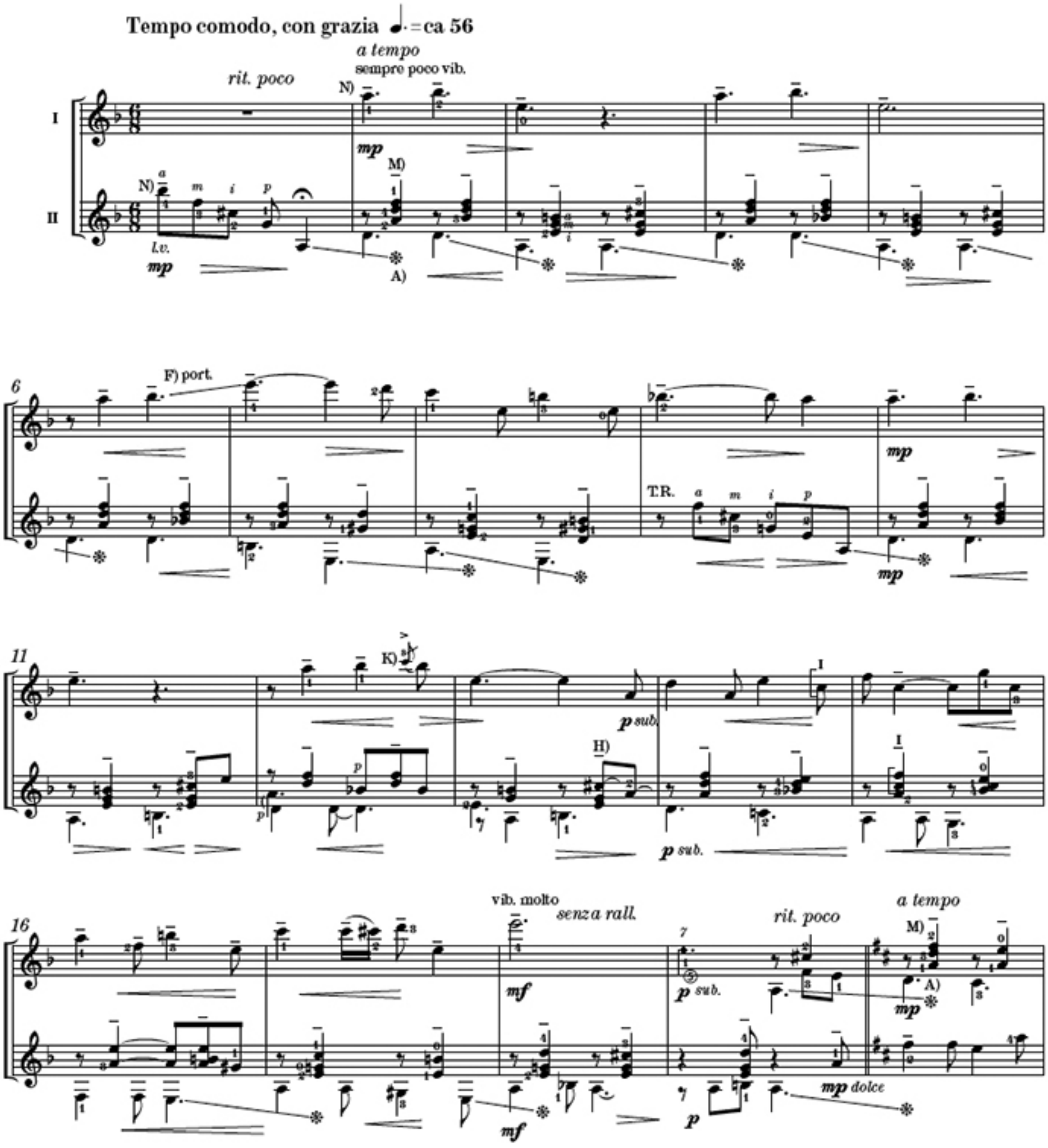

* Poulbot : enfant pauvre du quartier de Montmartre né au XIXe siècle sous le crayon du dessinateur Francisque Poulbot.
Poulbot: poor child of the Montmartre district born in the XIXth century under the pen of illustrator Francisque Poulbot.

© 2012 LES PRODUCTIONS D'OZ
Tous droits réservés (SOCAN)