Alla memoria dei miei Genitori

Variazioni su un motivo popolare siciliano
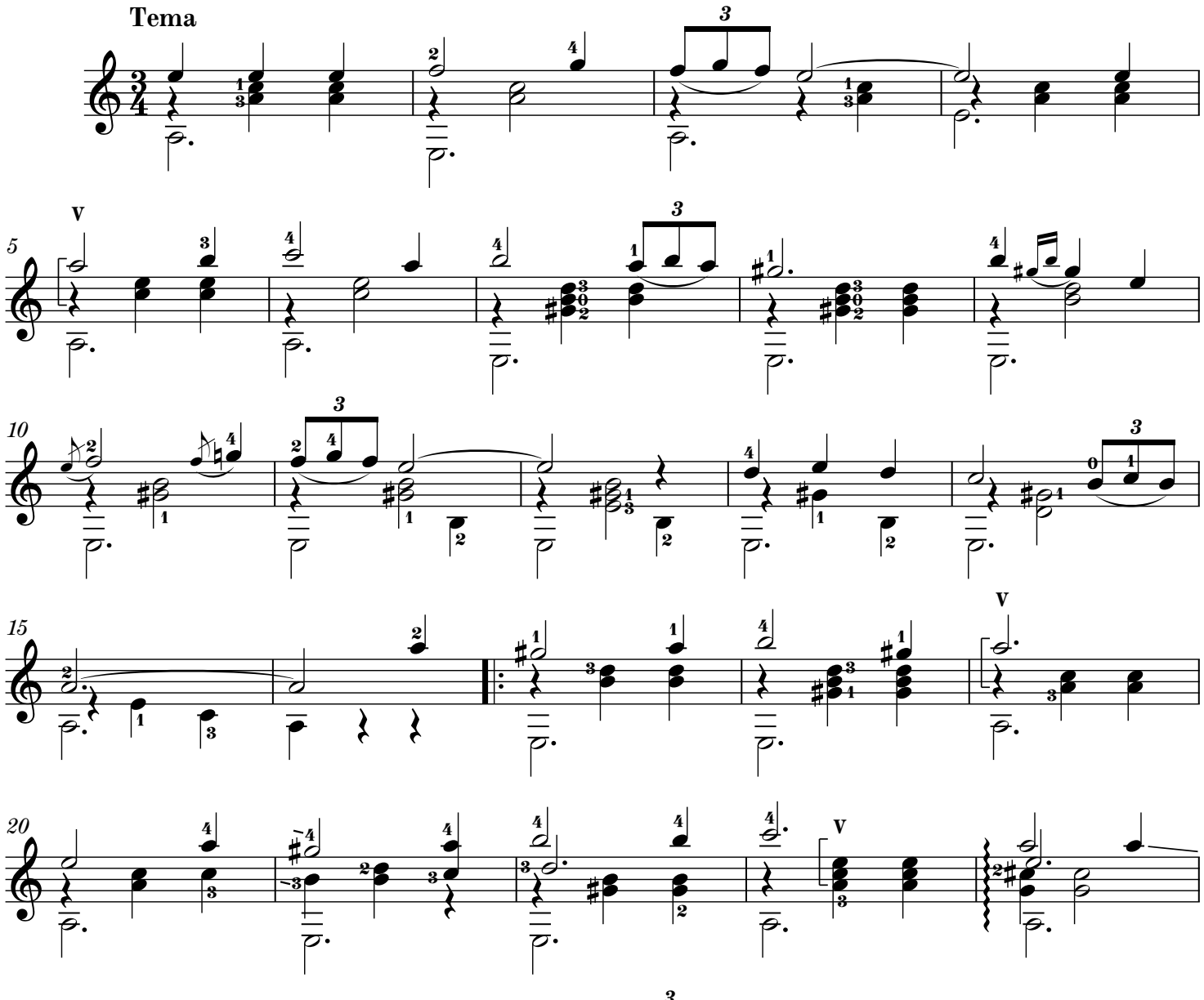
Giuseppe Torrisi