# Correspondances

1986

Jeanne Landry
1922

## I - PARFUM EXOTIQUE

Guidé par ton odeur vers de charmants climats
Je vois un port rempli de voiles et de mâts
Encore tout fatigués par la vague marine

Beaudelaire

**Très expressif, sans hâte, mais sans lenteur**
*tout doit avoir, ici, à la fois, la légèreté et la densité du rêve.*

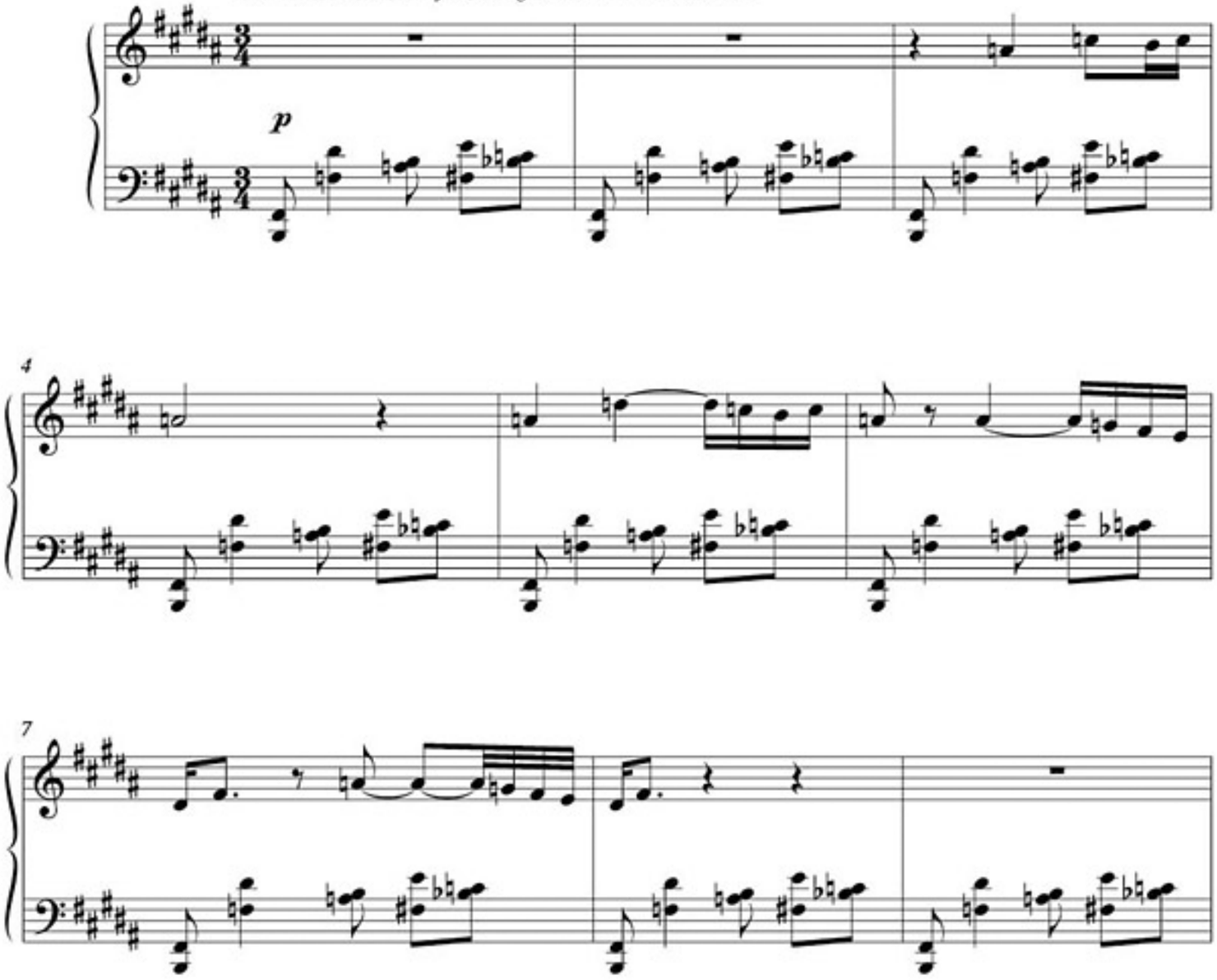


© 2000 LES ÉDITIONS DOBERMAN-YPPAN
Tous droits réservés (SOCAN)