Niveau :
1ère année du 1er cycle
*Durée : 30 "*

# 1-Petite valse à Paris

OUVRAGE PROTÉGÉ
PHOTOCOPIE INTERDITE
Même partielle
(Loi du 11 mars 1957)
constituerait contrefaçon
(Code Pénal, Article 425)

**Christine MARTY-LEJON**

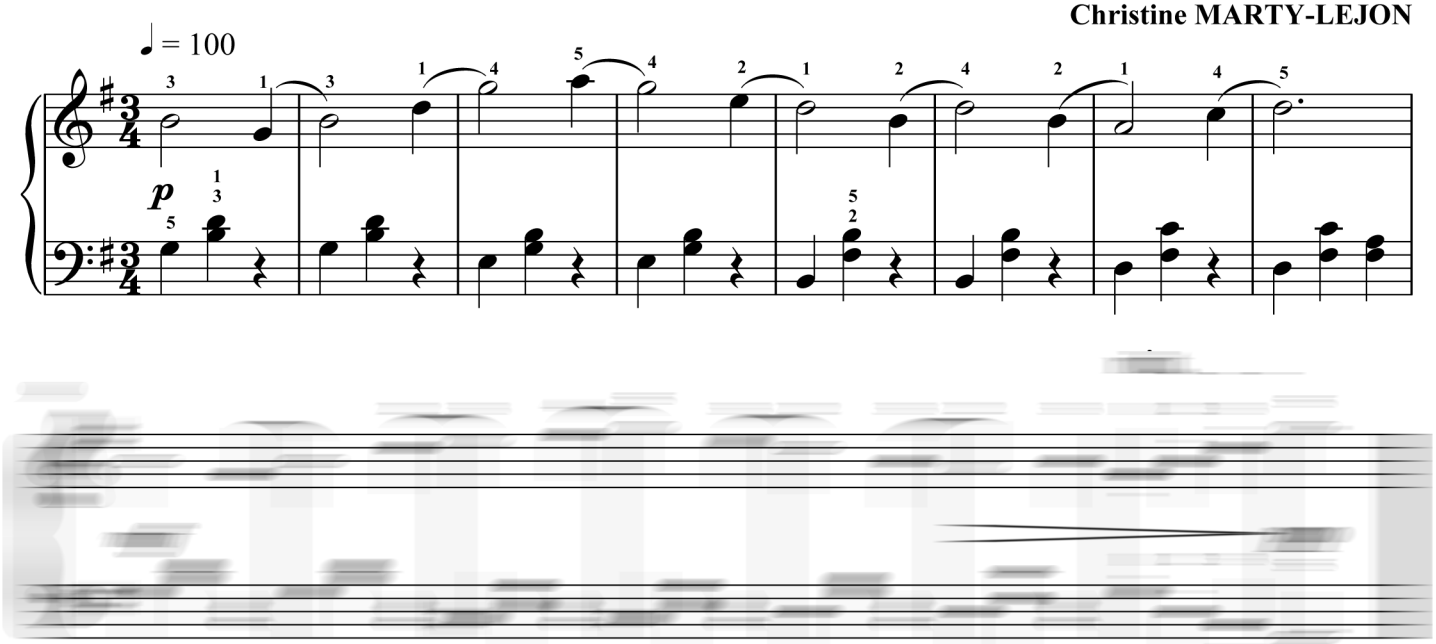


*Durée : 50"*

# 2-Panorama d'Ecosse

Lorque le vent souffle...

**Christine MARTY-LEJON**

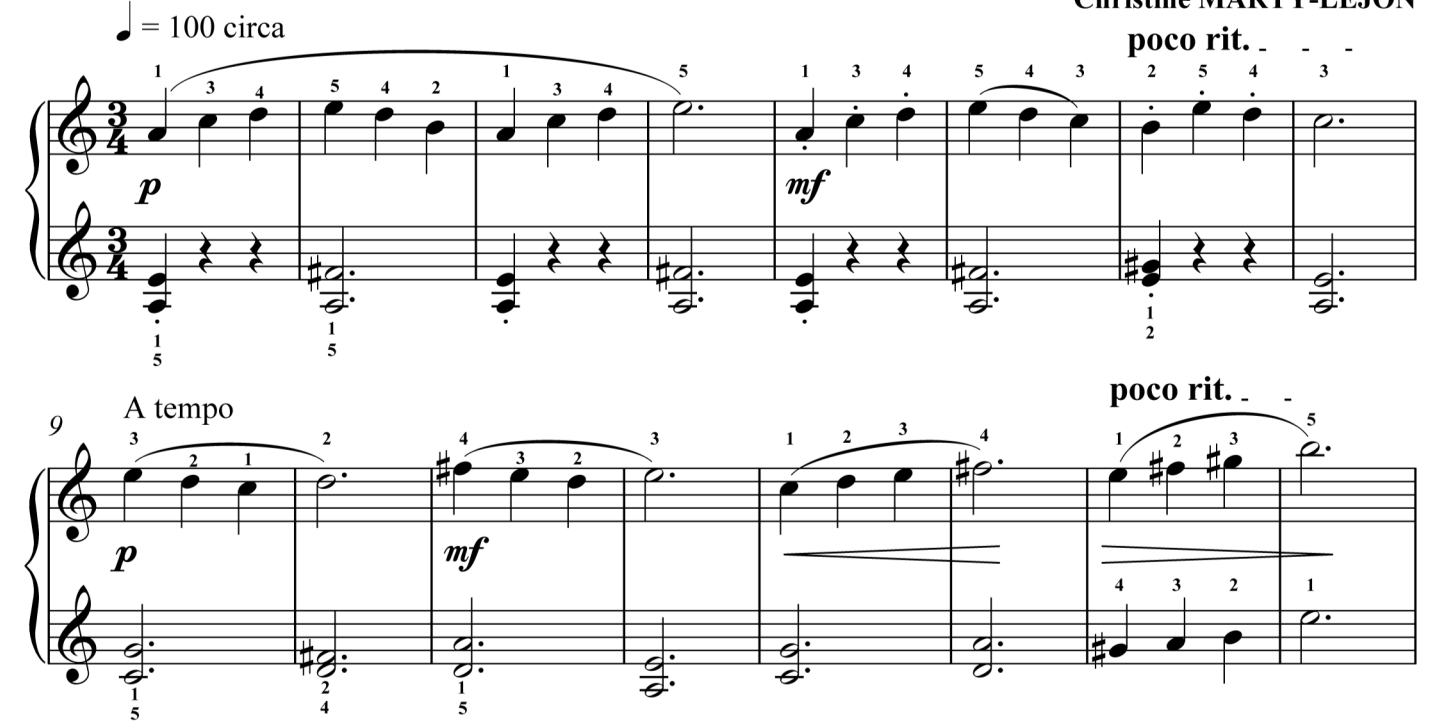


Copyright by Editions Soldano.2013.ES842.
All rights reserved. Duplication interdite (article 425 du Code pénal).