LE LOUP, LA CHÈVRE ET LE CHOU

The wolf, the goat and the cabbage

Annette Kruisbrink

Déterminez comment un batelier s'y prendra pour transporter d'un bord de la rivière à l'autre un loup, une chèvre et un chou. Le batelier ne peut accepter que l'un des trois à la fois et il ne peut pas laisser sur le rivage le loup avec la chèvre, ni la chèvre avec le chou.

A ferry-man has to bring a wolf, a goat, and a cabbage safely from one side of the river to the other. Beside the ferry-man there is only room for one item in the boat. If left unsupervised, the wolf will eat the goat and the goat will eat the cabbage. How can the man get all three objects across safely?

♩=**100-108**

1. D'abord le batelier transporte la chèvre...

First the ferry-man takes the goat to the other side...

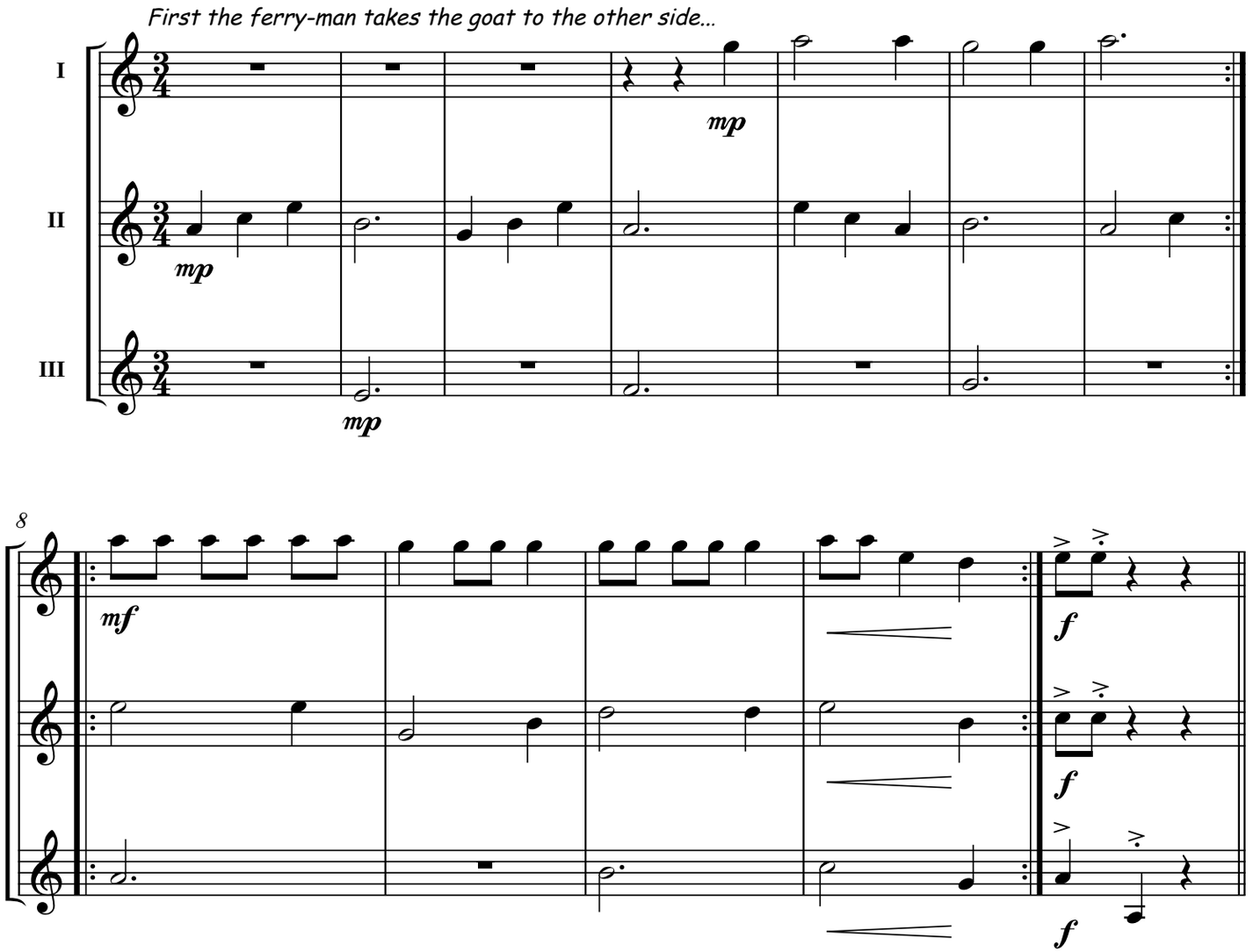

© 2013 LES PRODUCTIONS D'OZ
Tous droits réservés (SOCAN)