DUNKLER PROTÉGÉ
Bibliothèque nationale
Mon nom et ville
Lieu de 11 mars 2015
HARDAGO OPPERRIBAGON
Code Postal Art. 4215

QUATRE CONTES DES FRÈRES GRIMM

librement adaptés
pour violon avec accompagnement de piano

Niveau : 3ème année

Claude-Henry JOUBERT

3. Les Musiciens de Brême

à Marie-Anne Le Bars

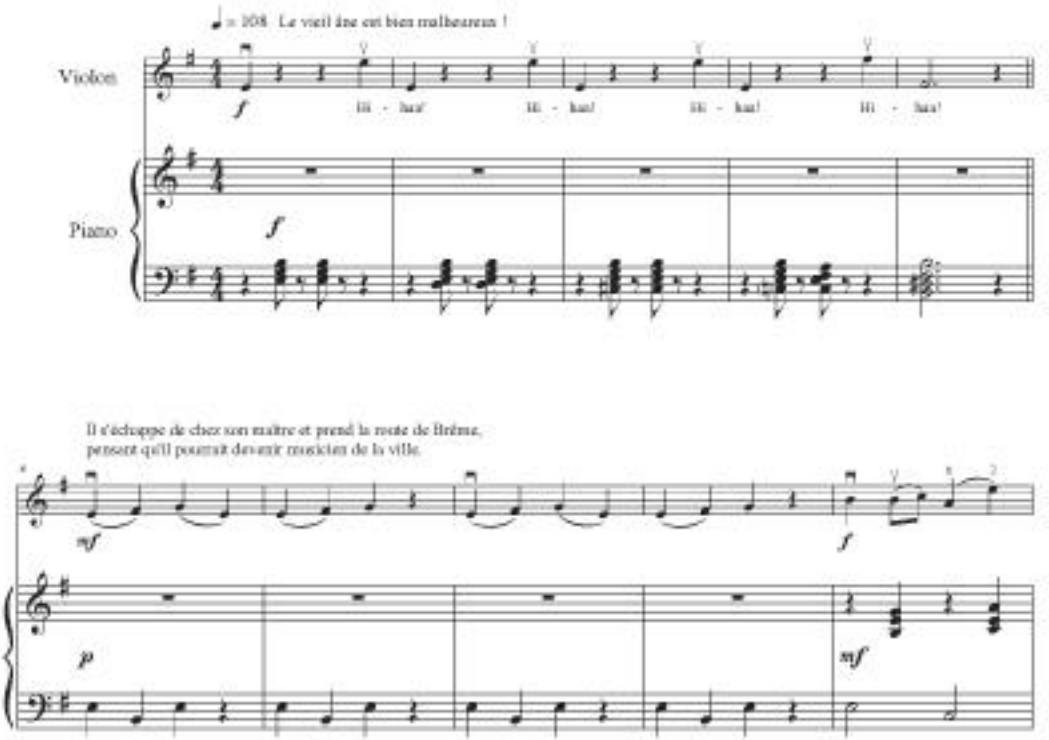

© 2015 by Sempre più Editions
87 avenue Secrétan, F 75019 Paris

Tous droits réservés pour tous pays

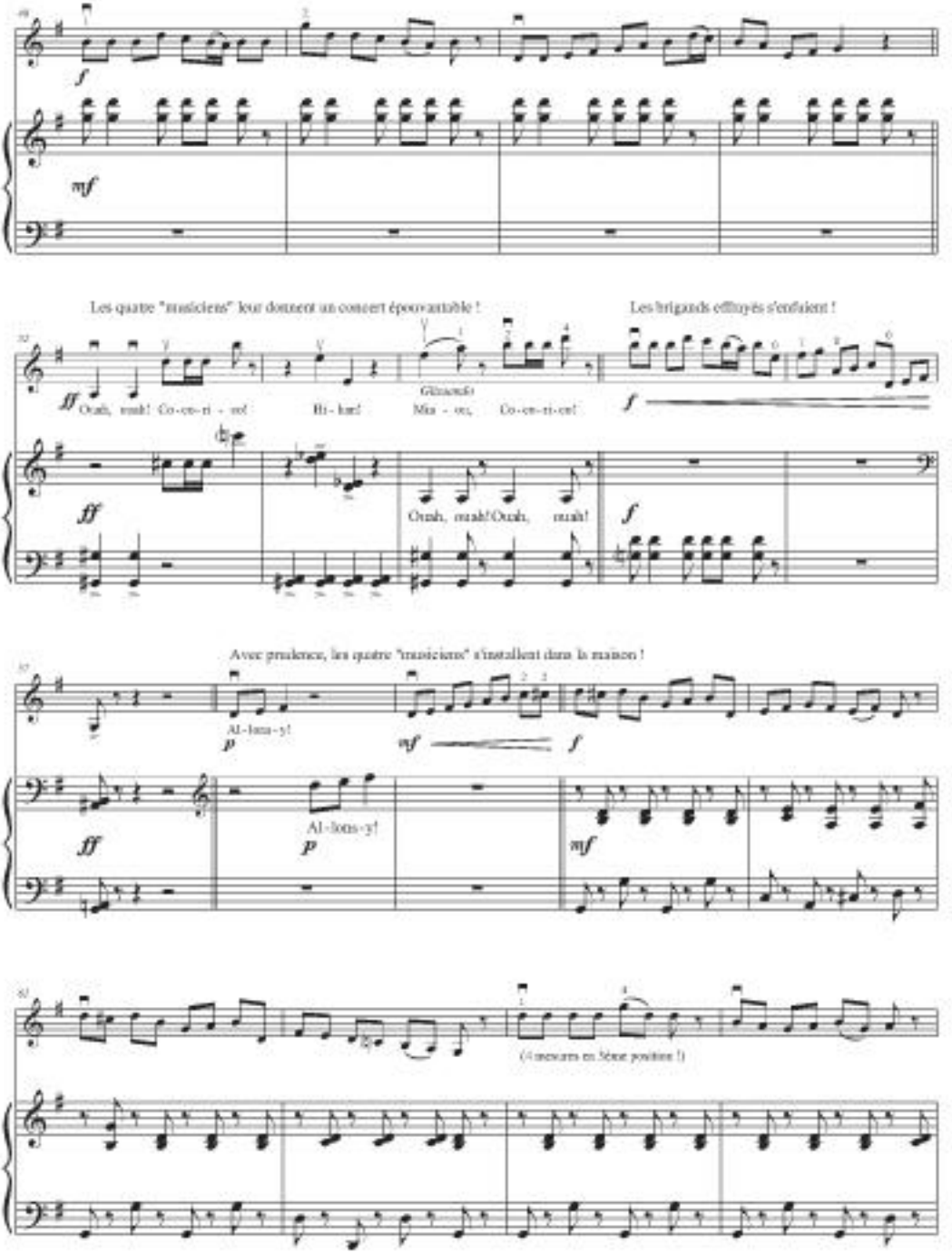
Les quatre "musiciens" leur donnent un concert épouvantable !
Les brigands effluyés s'enfuient !
Ouah, ouah! Co-en-ri-en! Hi-han! Mia-ou, Co-en-ri-en!
Ouah, ouah! Ouah, ouah!
Avec prudence, les quatre "musiciens" s'installent dans la maison !
Al-lons-y!
Al-lons-y!
(4 mesures en 5ème position !)