Niveau : Cycle III
Durée : 9'00" circa

Toccata et fugue

BWV 565 en ré mineur

pour flûte traversière solo

Jean-Sébastien BACH (1685-1750)
Arrangement : Jean CASSIGNOL

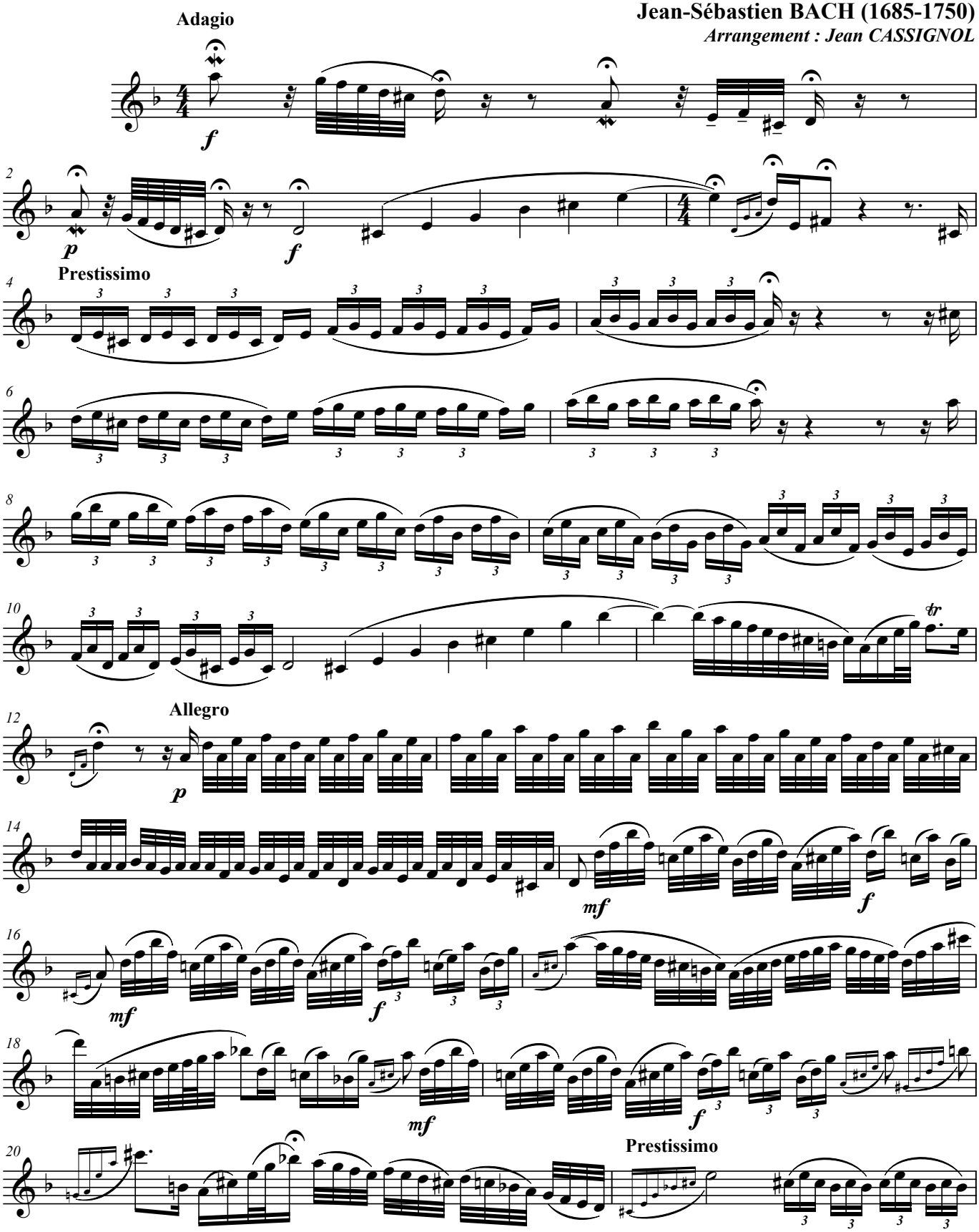

Copyright © by Editions Soldano.2014.ES1021
5 bis, rue Fertile Plaine, 93330 Neuilly-sur-Marne. FRANCE.
All rights reserved. Duplication interdite.
« La copie totale ou partielle du présent document constitue un délit de contrefaçon »
(articles 335-2 et suivants du Code de La Propriété Intellectuelle)