ADIOS NONIÑO

arr. Roland Dyens
révision Roger Eon

Astor Piazzolla

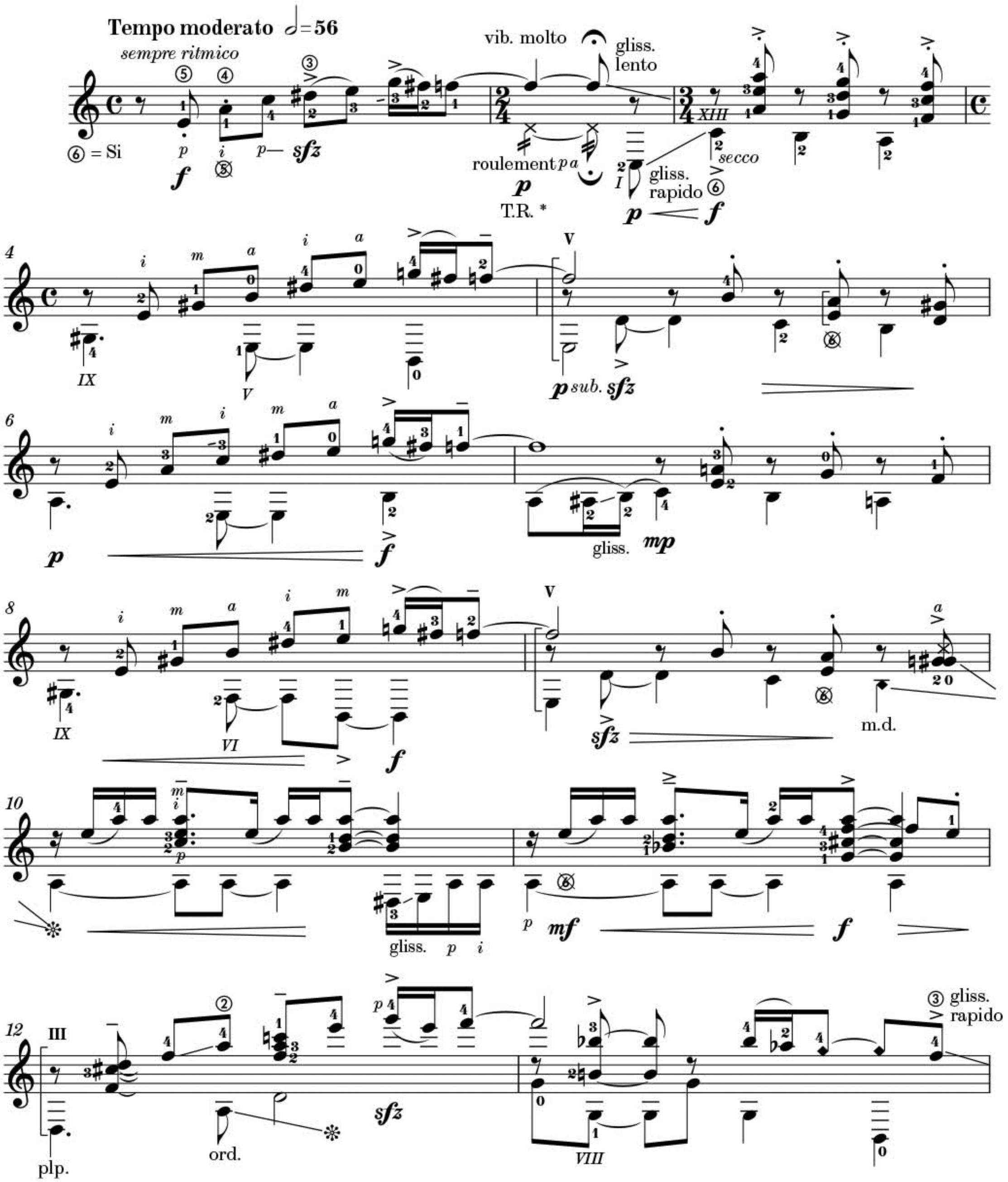

* Stopper toute résonance en effleurant les cordes avec le 1er doigt de la m.d.
Stop any resonance by slightly touching the strings with the 1st finger of the r.h.

© 1991 Éditions Universelles 1991, Représentée par David Murphy et Cie Inc.
Compositeurs : Astor Piazzola et Yves Paul Martial Puech